



## Veröffentlichungshinweis

**Statistisches Sonderheft  
7. Jahrgang, 1997, Heft 7**

**Konjunkturbericht  
1. Halbjahr 1997**

- \* Darstellung der Wirtschaftsentwicklung auf der Grundlage der Konjunkturindikatoren
- \* Aus der Analyse der Konjunkturlage:

Wichtige Konjunkturdaten für das 1. Halbjahr 1997 zeigen, daß das konjunkturelle Wachstum in Mecklenburg-Vorpommern nicht uneingeschränkt positiv verlief. So beschleunigte sich zwar das Umsatzwachstum im Verarbeitenden Gewerbe. Problematisch bleibt hier aber die Erschließung des Außenmarktes. Im Baugewerbe zeichnet sich trotz wieder positiver Gesamtwachstumstendenz eine weitere Anpassung der vorhandenen Kapazitäten an die nach Abdeckung des immensen Nachwendebedarfs nachlassende Baunachfrage ab. Im Fremdenverkehr verlangsamte sich der Zuwachs der Gästeankünfte und erstmals stagnierte die Zahl der Übernachtungsbuchungen. Die Bettenkapazitätsauslastung sank weiter. Infolge der Konjunktursituation verschlechterte sich die Arbeitsmarktlage.

- \* Der Konjunkturbericht kann ab sofort schriftlich, per Telefax oder über e-mail als **Broschüre zum Preis von 6,00 DM** zuzüglich Versandkosten bestellt werden.

Herausgeber: Statistisches Landesamt Mecklenburg-Vorpommern  
Lübecker Straße 287, 19 059 Schwerin  
Postfach: 02 01 35, 19 018 Schwerin  
Telefon: (0385) 48 01-0  
Telefax: (0385) 48 01 220  
Internet: <http://www.mvnet.de/inmv/stala>  
E-Mail: [stala-mv@sn.regionet.de](mailto:stala-mv@sn.regionet.de)

# STATISTISCHE BERICHTE

Kennziffer: L II 7 - j/95

Herausgegeben im: November 1997

Titel : Realsteuervergleich der Städte und Gemeinden  
in Mecklenburg-Vorpommern  
1995

Zuständige Dezernentin: Frau Buchholz

**Kassenmäßige Steuereinnahmen der Städte und Gemeinden 1995**

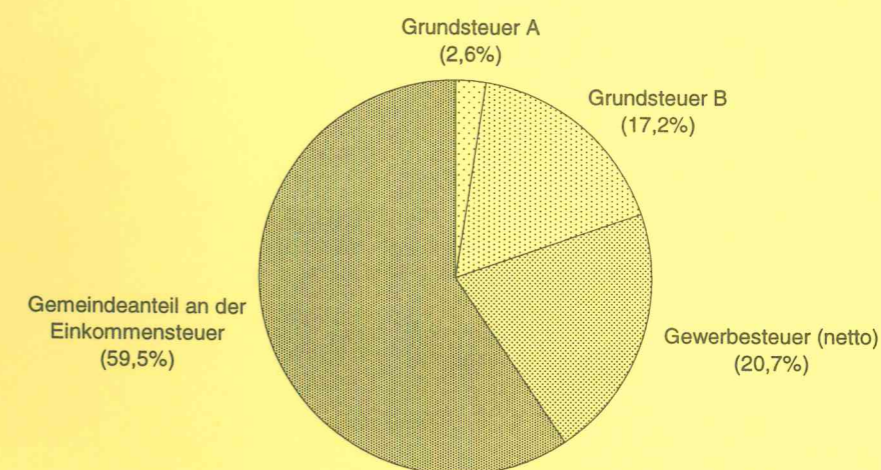

Statistisches Landesamt  
Mecklenburg - Vorpommern

- Bibliothek -  
Sign.: LT-b-157211

## Abkürzungen und Zeichenerklärung

-	nichts vorhanden
0	weniger als die Hälfte von 1 in der letzten besetzten Stelle, jedoch mehr als nichts
.	Zahlenwert unbekannt oder geheimzuhalten
...	Zahl lag bei Redaktionsschluß noch nicht vor
x	Aussage nicht sinnvoll oder Fragestellung nicht zutreffend
/	keine Angabe, da Zahlenwert nicht ausreichend genau oder nicht repräsentativ
( )	Zahl hat eingeschränkte Aussagefähigkeit
p	vorläufige Zahl
s	geschätzte Zahl
r	berichtigte Zahl

BGBI.	Bundesgesetzblatt
DM	Deutsche Mark
EW	Einwohner
u. a.	und andere

Abweichungen in den Summen erklären sich aus dem Auf- und Abrunden der Einzelwerte.

Herausgegeben vom:

**Statistisches Landesamt Mecklenburg-Vorpommern**  
Lübecker Straße 287, 19 059 Schwerin  
Telefon: (0385) 48 01 434  
Telefax: (0385) 48 01 123  
Internet: <http://www.mvnet.de/inmv/stala>  
E-Mail: [stala-mv@sn.regionet.de](mailto:stala-mv@sn.regionet.de)

Preis: DM 12,00

Nachdruck und Übernahme in elektronische Medien - auch Auszüge - nur mit Quellenangabe gestattet

## Inhaltsverzeichnis

## Seite

### Vorbemerkungen

2

### Erläuterung der Begriffe

3

### Tabellen

1.1.	Realsteuervergleich 1995 nach Größenklassen	4
1.2.	Realsteuervergleich 1995 nach Kreisen	5
1.3.	Realsteuervergleich 1995 nach Gemeinden	6 - 43
2.1.	Übersicht über die Streuung der Hebesätze 1995 nach Größenklassen	44 - 45
2.2.	Übersicht über die Streuung der Hebesätze 1995 nach Kreisen	46 - 47

### Grafiken

1.	Gewogene Durchschnittshebesätze 1995 nach Kreisen	49
2.	Realsteueraufbringungskraft und Steuereinnahmekraft je Einwohner 1995 nach Kreisen	49

## Vorbemerkungen

Der Bericht enthält Angaben über das Istaufkommen, die Grundbeträge und die Hebesätze von Grundsteuer A, Grundsteuer B und Gewerbesteuer auf der Basis der vierteljährlichen Kassenstatistik sowie über den Anteil der Gemeinden an der Einkommensteuer (Lohn-, veranlagte Einkommensteuer, Zinsabschlag) und die von ihnen an Bund und Länder abgeführte Gewerbesteuerumlage.

In den Realsteuervergleich 1995 wurden die kreisfreien Städte sowie die kreisangehörigen Gemeinden des Landes Mecklenburg-Vorpommern einbezogen.

Den Relativberechnungen (DM je Einwohner) lagen die fortgeschriebenen Einwohnerzahlen zum 30.6.1995 zugrunde. Stichtag für die Zuordnung zu den Gemeindegrößenklassen war ebenfalls der 30.6.1995 und für den Gebietsstand der 31.12.1995.

Demnach enthalten die Tabellen die Angaben folgender Städte und Gemeinden:

Gemeinden mit ... Einwohnern	Anzahl am 31.12.1995	Einwohner am 30.6.1995
<b>Kreisfreie Städte</b>		
50 000 bis unter 100 000 .....	4	261 538
100 000 bis unter 200 000 .....	1	117 192
200 000 bis unter 500 000 .....	1	231 265
Zusammen .....	6	609 995
<b>Kreisangehörige Städte und Gemeinden</b>		
unter 1 000 .....	859	392 995
1 000 bis unter 3 000 .....	138	220 210
3 000 bis unter 5 000 .....	35	133 172
5 000 bis unter 10 000 .....	20	142 246
10 000 bis unter 20 000 .....	17	226 661
20 000 bis unter 50 000 .....	4	103 357
Zusammen .....	1 073	1 218 641
<b>Mecklenburg-Vorpommern .....</b>	<b>1 079</b>	<b>1 828 636</b>

Im Jahr 1995 erfolgte in Mecklenburg-Vorpommern eine Gebietsänderung: Eingemeindung von Viezen (13053090) in Bernitt (13053007).

### Rechtsgrundlagen

Die Erfassung der Berechnungsgrundlagen für den Realsteuervergleich beruht auf § 4 des Gesetzes über die Statistiken der öffentlichen Finanzen und des Personals im öffentlichen Dienst (Finanz- und Personalstatistikgesetz - FPStatG) vom 21. Dezember 1992 (BGBl. I S. 2119), geändert durch Artikel 12 Abs. 36 des Gesetzes vom 14. September 1994 (BGBl. I S. 2325).

### Sonderregelungen für die neuen Bundesländer

1. Die Verteilung des Gemeindeanteils an der Einkommensteuer erfolgte in den neuen Bundesländern entsprechend der Regelung des Einigungsvertrages vom 31. August 1990 auf der Grundlage der aktuellsten Bevölkerungsstatistik. Für die Berechnung wurde die Einwohnerzahl am 31.12.1993 zugrunde gelegt.
2. Nach Artikel 3 Ziffer 4 des Standortsicherungsgesetzes vom 13. September 1993 (BGBl. I S. 1569) sind für die Erhebungszeiträume 1991 bis 1995 die Vorschriften über die Gewerbekapitalsteuer in dem in Artikel 3 des Einigungsvertrages genannten Gebiet nicht anzuwenden.

## Erläuterung der Begriffe

### Realsteuer-Istaufkommen

Kassenmäßiges Istaufkommen der Gemeinden von Grundsteuer A (für land- und forstwirtschaftliche Betriebe), Grundsteuer B (für die übrigen bebauten und unbebauten Grundstücke) und Gewerbesteuer nach Ertrag und Kapital <sup>1)</sup>.

### Hebesätze

In Prozentzahlen ausgedrückte Steuersätze von Grundsteuer A, Grundsteuer B und Gewerbesteuer.

### Gewogene Durchschnittshebesätze

Summe der Istaufkommen je Realsteuerart, dividiert durch die Summe der Grundbeträge je Realsteuerart, multipliziert mit 100. Für jede Aggregationsstufe (z. B. Land, Kreis, Gemeindegrößenklasse) gibt es entsprechende Durchschnittshebesätze.

### Grundbetrag

Istaufkommen je Realsteuerart dividiert durch den jeweiligen Hebesatz, multipliziert mit 100 (fiktiver Meßbetrag).

### Realsteueraufbringungskraft

Multiplikation der Grundbeträge der Gemeinden je Realsteuerart mit dem jeweiligen gewogenen Landesdurchschnittshebesatz, dividiert durch 100. Die Summe der so errechneten Größen ergibt dann die Realsteueraufbringungskraft.

### Gemeindeanteil an der Einkommensteuer

Schlüsselmäßige Verteilung von 15 Prozent des Aufkommens an Lohn- und veranlagter Einkommensteuer sowie 12 Prozent des Aufkommens aus dem Zinsabschlag (einschließlich der Zerlegungsanteile); Berechnungsgrundlage ist die Jahres-schlußrechnung.

### Gewerbesteuerumlage

Betrag, mit dem Bund und Länder am gemeindlichen Gewerbesteueraufkommen beteiligt werden. Er ergibt sich durch Anwendung eines Vervielfältigers (1995: für die neuen Bundesländer 38 Prozent) auf den Gewerbesteuergrundbetrag einschließlich Jahresschlußrechnung.

### Steuereinnahmekraft

Realsteueraufbringungskraft plus Gemeindeanteil an der Einkommensteuer minus Gewerbesteuerumlage.

<sup>1)</sup> 1995 nur nach Ertrag (siehe auch Vorbemerkungen)

## 1.1. Realsteuervergleich 1995 nach Größenklassen

Gemeindegrößenklasse <sup>1)</sup> von ... bis unter ... Einwohnern	Einwohner am 30.6.1995	Realsteuer-Istaufkommen			Realsteuer-Grundbeträge		
		Grundsteuer		Gewerbe- steuer	Grundsteuer		Gewerbe- steuer
		A	B		A	B	
		1 000 DM					
Kreisfreie Städte							
50 000 - 100 000.....	261 538	164	26 819	37 485	73	7 438	11 253
100 000 - 200 000.....	117 192	56	9 069	24 496	22	2 325	6 281
200 000 - 500 000.....	231 265	84	22 827	40 874	38	5 853	10 481
Zusammen .....	609 995	304	58 715	102 855	132	15 616	28 014
Kreisangehörige Gemeinden							
unter 1 000 .....	392 995	16 041	24 951	17 613	7 092	8 293	7 775
1 000 - 3 000 .....	220 210	3 953	16 591	20 578	1 748	5 482	7 223
3 000 - 5 000 .....	133 172	1 000	10 454	9 656	451	3 492	3 319
5 000 - 10 000 .....	142 246	764	12 980	14 232	371	4 343	5 060
10 000 - 20 000 .....	226 661	561	19 592	27 810	260	6 358	8 699
20 000 - 50 000 .....	103 357	248	9 240	14 731	107	2 769	4 742
Zusammen .....	1 218 641	22 566	93 809	104 620	10 028	30 735	36 819
Mecklenburg-Vorpommern...	1 828 636	22 870	152 524	207 475	10 160	46 351	64 833

Gemeindegrößenklasse <sup>1)</sup> von ... bis unter ... Einwohnern	Gewogene Durchschnittshebesätze			Realsteuer- aufbringungs- kraft		Gemeinde- anteil an der Einkommen- steuer	Gewerbe- steuer- umlage	Steuer- einnahme- kraft	
	Grundsteuer		Ge- werbe- steuer						
	A	B							
	%			1 000 DM	DM/EW	1 000 DM			DM/EW
Kreisfreie Städte									
50 000 - 100 000 .....	226	361	333	60 641	232	78 750	4 314	135 077	516
100 000 - 200 000 .....	260	390	390	27 798	237	35 395	2 000	61 194	522
200 000 - 500 000 .....	220	390	390	52 880	229	68 741	3 978	117 642	509
Zusammen .....	230	376	367	141 319	232	182 887	10 293	313 913	515
Kreisangehörige Gemeinden									
unter 1 000 .....	226	301	227	68 120	173	111 596	2 868	176 848	450
1 000 - 3 000 .....	226	303	285	45 080	205	60 956	2 647	103 389	470
3 000 - 5 000 .....	222	299	291	23 124	174	38 718	1 347	60 495	454
5 000 - 10 000 .....	206	299	281	31 315	220	41 908	1 853	71 370	502
10 000 - 20 000 .....	216	308	320	49 339	218	67 277	3 481	113 134	499
20 000 - 50 000 .....	232	334	311	24 525	237	30 659	1 794	53 390	517
Zusammen .....	225	305	284	241 502	198	351 115	13 991	578 626	475
Mecklenburg-Vorpommern.....	225	329	320	382 821	209	534 001	24 283	892 539	488

1) Zuordnung nach dem Bevölkerungsstand vom 30.6.1995 im Gebiet vom 31.12.1995

## 1.2. Realsteuervergleich 1995 nach Kreisen

Kreisfreie Stadt Landkreis Land	Einwohner am 30.6.1995	Realsteuer-Istaufkommen			Realsteuer-Grundbeträge		
		Grundsteuer		Gewerbe- steuer	Grundsteuer		Gewerbe- steuer
		A	B		A	B	
		1 000 DM					
Kreisfreie Städte							
Greifswald .....	61 793	44	4 786	6 930	19	1 367	1 980
Neubrandenburg .....	81 954	29	10 528	15 812	15	3 008	5 271
Rostock .....	231 265	84	22 827	40 874	38	5 853	10 481
Schwerin .....	117 192	56	9 069	24 496	22	2 325	6 281
Stralsund .....	67 018	40	7 293	9 686	13	1 823	2 421
Wismar .....	50 773	51	4 213	5 057	25	1 239	1 580
Landkreise							
Bad Doberan .....	97 959	1 426	8 363	9 764	628	2 804	3 192
Demmin .....	99 274	2 236	7 050	6 029	974	2 338	2 100
Güstrow .....	116 583	2 104	8 621	8 147	1 017	2 696	2 850
Ludwigslust.....	126 198	1 819	10 851	11 173	882	3 656	3 920
Mecklenburg-Strelitz.....	85 646	1 894	6 082	5 710	826	2 003	1 996
Müritz .....	70 575	1 527	5 516	9 895	673	1 792	3 337
Nordvorpommern .....	117 733	2 701	7 748	8 759	1 087	2 554	3 047
Nordwestmecklenburg.....	112 518	3 033	8 038	9 403	1 348	2 633	3 408
Ostvorpommern.....	115 373	1 716	9 794	10 350	776	3 256	5 012
Parchim.....	106 793	1 992	7 728	9 168	891	2 513	3 005
Rügen.....	79 898	1 076	7 116	8 110	455	2 261	2 434
Uecker-Randow.....	90 091	1 042	6 903	8 111	472	2 229	2 516
Mecklenburg-Vorpommern...	1 828 636	22 870	152 524	207 475	10 160	46 351	64 833

Kreisfreie Stadt Landkreis Land	Gewogene Durchschnittshebesätze			Realsteuer- aufbringungs- kraft		Gemeinde- anteil an der Ein- kommen- steuer	Ge- werbe- steuer- umlage	Steuer- einnahme- kraft	
	Grundsteuer		Ge- werbe- steuer						
	A	B							
	%			1 000 DM	DM/EW	1 000 DM		DM/EW	
Kreisfreie Städte									
Greifswald .....	230	350	350	10 879	176	18 522	752	28 649	464
Neubrandenburg .....	200	350	300	26 795	327	24 779	2 003	49 571	605
Rostock .....	220	390	390	52 880	229	68 741	3 978	117 642	509
Schwerin .....	260	390	390	27 798	237	35 395	2 000	61 194	522
Stralsund .....	300	400	400	13 777	206	20 054	959	32 872	490
Wismar .....	200	340	320	9 190	181	15 396	601	23 985	472
Landkreise									
Bad Doberan .....	227	298	306	20 853	213	27 039	1 182	46 710	477
Demmin .....	230	302	287	16 604	167	28 951	656	44 899	452
Güstrow .....	207	320	286	20 277	174	34 069	1 173	53 172	456
Ludwigslust .....	206	297	285	26 555	210	35 999	1 452	61 102	484
Mecklenburg-Strelitz .....	229	304	286	14 837	173	24 440	836	38 440	449
Müritz .....	227	308	296	18 091	256	20 531	1 258	37 364	529
Nordvorpommern .....	248	303	287	20 598	175	33 923	1 146	53 375	453
Nordwestmecklenburg .....	225	305	276	22 603	201	31 567	1 278	52 892	470
Ostvorpommern .....	221	301	206	28 499	247	33 682	2 030	60 152	521
Parchim .....	224	308	305	19 887	186	30 664	1 114	49 437	463
Rügen .....	236	315	333	16 252	203	23 599	921	38 930	487
Uecker-Randow .....	221	310	322	16 447	183	26 650	945	42 152	468
Mecklenburg-Vorpommern .....	225	329	320	382 821	209	534 001	24 283	892 539	488

## 1.3. Realsteuervergleich 1995

Gemeinde- nummer	Landkreis Gemeinde	Ein- wohner am 30.6.95	Gemeinde- anteil an der Einkom- mensteuer	Gewerbe- steuer- umlage	Realsteuer- Istaufkommen		Da		
							Grundsteuer A		
							Auf- kommen	Grund- betrag	Hebe- satz
					DM	DM/EW	DM		%
Kreisfreie Städte									
13001000	Greifswald, Hansestadt.....	61 793	18 521 944	752 002	11 760 753	190,33	44 466	19 333	230
13002000	Neubrandenburg, Stadt.....	81 954	24 778 624	2 002 894	26 369 314	321,76	29 048	14 524	200
13003000	Rostock, Hansestadt.....	231 265	68 741 356	3 978 471	63 784 295	275,81	83 670	38 032	220
13004000	Schwerin, Landeshauptstadt.....	117 192	35 394 840	1 999 688	33 621 158	286,89	56 315	21 660	260
13005000	Stralsund, Hansestadt.....	67 018	20 054 047	959 006	17 018 701	253,94	40 208	13 403	300
13006000	Wismar, Hansestadt.....	50 773	15 395 793	600 518	9 320 188	183,57	50 544	25 272	200
Landkreis Bad Doberan									
13051001	Admannshagen-Bargeshagen.....	1 416	261 553	51 872	581 459	410,63	16 005	8 003	200
13051002	Alt Bukow.....	582	173 231	681	54 972	94,45	20 728	10 364	200
13051003	Altenhagen.....	277	81 702	217	35 982	129,90	-	-	200
13051004	Bad Doberan, Stadt.....	11 399	3 386 849	259 194	3 243 874	284,58	4 679	2 340	200
13051005	Bandow.....	200	53 026	950	34 148	170,74	20 074	8 030	250
13051006	Bartenshagen-Parkentin.....	946	252 904	3 649	123 832	130,90	21 440	10 720	200
13051007	Bastorf.....	1 023	289 963	560	96 567	94,40	29 138	14 569	200
13051008	Benitz.....	244	62 264	-	13 445	55,10	4 927	2 464	200
13051009	Bentwisch.....	1 432	375 723	37 354	887 017	619,43	17 714	7 086	250
13051010	Biendorf.....	710	201 906	5 190	102 160	143,89	24 509	12 255	200
13051011	Blankenhagen.....	748	214 936	212	56 829	75,97	9 453	4 727	200
13051012	Bölkow.....	1 126	321 522	- 601	78 055	69,32	29 892	14 946	200
13051013	Börgerende-Rethwisch.....	1 026	263 316	8 206	164 173	160,01	24 681	9 872	250
13051014	Bröbberow.....	366	92 970	-	26 883	73,45	8 085	4 043	200
13051015	Broderstorf.....	1 701	411 609	13 352	281 615	165,56	25 698	12 849	200
13051016	Cammin.....	983	294 288	-	90 839	92,41	36 331	14 532	250
13051017	Damm.....	407	115 291	2 587	64 578	158,67	24 678	12 339	200
13051018	Dummerstorf.....	2 368	684 803	13 924	254 487	107,47	52 656	26 328	200
13051019	Elmenhorst/Lichtenhagen.....	2 024	345 018	94 637	893 059	441,23	7 518	3 007	250
13051020	Gelbensande.....	2 460	688 274	2 060	175 183	71,21	15 028	6 011	250
13051021	Gnewitz.....	241	64 880	-	19 926	82,68	11 619	4 648	250
13051022	Graal-Müritz.....	3 755	1 107 412	46 994	288 423	76,81	3 599	1 800	200
13051023	Grammow.....	234	70 702	-	45 743	195,48	35 337	11 779	300
13051024	Groß Lüsewitz.....	1 007	296 317	5 935	245 420	243,71	-	-	200
13051025	Gubkow.....	266	76 469	55	45 631	171,55	-	-	200
13051026	Hanstorf.....	911	201 051	7 970	114 326	125,50	26 593	13 297	200
13051027	Heiligenhagen.....	552	132 112	224	71 498	129,53	10 650	5 325	200
13051028	Hohenfelde.....	487	125 436	1 221	52 324	107,44	10 765	5 383	200
13051029	Jennewitz.....	523	153 259	-	46 942	89,76	-	-	200
13051030	Jörnstorf.....	248	71 556	33 875	308 662	1 244,60	11 438	5 719	200
13051031	Kamin.....	299	83 731	290	38 366	128,31	23 651	10 750	220
13051032	Karin.....	429	134 408	-	31 654	73,79	-	-	200
13051033	Kassow.....	459	129 763	-	26 927	58,66	8 432	4 216	200
13051034	Kavelstorf.....	1 010	289 963	90 871	1 100 947	1 090,05	24 259	9 704	250
13051035	Kessin.....	565	138 733	8 352	103 429	183,06	18 234	9 117	200
13051036	Kirch Mulsow.....	368	102 261	242	38 249	103,94	19 150	9 575	200
13051037	Klein Kussewitz.....	523	151 497	3 176	76 990	147,21	30 530	15 265	200
13051038	Kowalz.....	159	48 381	1 564	38 368	241,31	17 381	5 794	300
13051039	Krempin.....	218	60 236	- 12	23 918	109,72	16 501	5 500	300
13051040	Kritzow.....	1 489	375 136	6 436	237 390	159,43	21 757	8 703	250
13051041	Kröpelin, Stadt.....	4 310	1 262 112	23 842	462 201	107,24	-	-	200
13051042	Kühlungsborn, Stadt.....	7 380	2 185 294	40 319	1 032 706	139,93	19 442	9 721	200
13051043	Lambrechtshagen.....	1 900	415 079	81 149	1 010 749	531,97	9 452	3 781	250
13051044	Lieblingshof.....	479	130 937	4 103	73 133	152,68	22 663	11 332	200
13051045	Mandelshagen.....	221	57 939	17	27 542	124,62	4 304	1 435	300
13051046	Mönchhagen.....	614	161 375	2 421	78 466	127,79	13 989	6 995	200
13051047	Neubukow, Stadt.....	4 730	1 380 287	16 525	648 430	137,09	3 530	1 765	200
13051048	Niekrenz.....	287	82 289	782	84 217	293,44	-	-	200
13051049	Nienhagen.....	687	193 521	1 637	52 622	76,60	1 436	718	200
13051050	Nustrow.....	167	51 852	-	23 610	141,38	15 624	5 208	300

## nach Gemeinden

von						Realsteuerauf- bringungskraft		Steuerein- nahmekraft		Gemeinde- nummer
Grundsteuer B			Gewerbesteuer							
Auf- kommen	Grund- betrag	Hebe- satz	Auf- kommen	Grund- betrag	Hebe- satz					
DM		%	DM		%	DM	DM/EW	DM	DM/EW	
4 785 945	1 367 413	350	6 930 342	1 980 098	350	10 878 600	176,05	28 648 542	463,62	13001000
10 527 968	3 007 991	350	15 812 298	5 270 766	300	26 795 420	326,96	49 571 150	604,87	13002000
22 826 602	5 852 975	390	40 874 023	10 480 519	390	52 879 519	228,65	117 642 404	508,69	13003000
9 069 229	2 325 443	390	24 495 614	6 280 927	390	27 798 408	237,20	61 193 560	522,16	13004000
7 292 838	1 823 210	400	9 685 655	2 421 414	400	13 777 039	205,57	32 872 080	490,50	13005000
4 212 632	1 239 009	340	5 057 012	1 580 316	320	9 190 215	181,01	23 985 490	472,41	13006000
155 919	51 973	300	409 535	136 512	300	625 834	441,97	835 515	590,05	13051001
28 866	9 622	300	5 378	1 793	300	60 712	104,32	233 262	400,79	13051002
34 073	11 358	300	1 909	636	300	39 403	142,25	120 888	436,42	13051003
851 865	283 955	300	2 387 330	682 094	350	3 122 178	273,90	6 249 833	548,28	13051004
9 074	3 025	300	5 000	2 500	200	36 018	180,09	88 094	440,47	13051005
73 573	24 524	300	28 819	9 606	300	135 545	143,28	384 800	406,77	13051006
62 987	31 494	200	4 442	1 481	300	141 132	137,96	430 535	420,86	13051007
8 518	2 839	300	-	-	200	14 884	61,00	77 148	316,18	13051008
92 483	30 828	300	776 820	258 940	300	945 974	660,60	1 284 343	896,89	13051009
40 763	13 588	300	36 888	13 662	270	115 995	163,37	312 711	440,44	13051010
41 900	13 967	300	5 476	2 190	250	63 594	85,02	278 318	372,08	13051011
53 377	17 792	300	- 5 214	- 1 580	330	87 109	77,36	409 232	363,44	13051012
74 700	24 900	300	64 792	21 597	300	173 245	168,86	428 355	417,50	13051013
18 798	6 266	300	-	-	250	29 711	81,18	122 681	335,19	13051014
150 494	50 165	300	105 423	35 141	300	306 403	180,13	704 660	414,26	13051015
35 946	11 982	300	18 562	6 187	300	91 918	93,51	386 206	392,89	13051016
19 453	6 484	300	20 447	6 816	300	70 906	174,22	183 610	451,13	13051017
110 205	36 735	300	91 626	36 650	250	297 377	125,58	968 256	408,89	13051018
138 390	46 130	300	747 151	249 050	300	955 495	472,08	1 205 876	595,79	13051019
136 360	45 453	300	23 795	7 932	300	188 448	76,60	874 662	355,55	13051020
8 406	2 802	300	- 99	- 33	300	19 570	81,20	84 450	350,42	13051021
219 076	73 025	300	65 748	21 916	300	314 433	83,74	1 374 851	366,14	13051022
10 541	3 514	300	- 135	- 45	300	37 919	162,05	108 621	464,19	13051023
204 532	68 177	300	40 888	20 444	200	289 724	287,71	580 106	576,07	13051024
45 109	15 036	300	522	227	230	50 196	188,71	126 610	475,98	13051025
31 081	10 360	300	56 652	20 982	270	131 146	143,96	324 227	355,90	13051026
58 388	19 463	300	2 460	820	300	78 637	142,46	210 525	381,39	13051027
31 897	10 632	300	9 662	3 221	300	57 397	117,86	181 612	372,92	13051028
46 942	15 647	300	-	-	270	51 480	98,43	204 739	391,47	13051029
29 779	14 890	200	267 445	89 148	300	347 129	1 399,71	384 810	1 551,65	13051030
12 413	4 774	260	2 302	767	300	42 351	141,64	125 792	420,71	13051031
31 654	10 551	300	-	-	250	34 714	80,92	169 122	394,22	13051032
18 495	6 165	300	-	-	200	29 769	64,86	159 532	347,56	13051033
354 434	118 145	300	722 254	240 751	300	1 180 933	1 169,24	1 380 025	1 366,36	13051034
36 990	12 330	300	48 205	16 068	300	112 498	199,11	242 879	429,87	13051035
17 171	5 724	300	1 928	643	300	42 431	115,30	144 450	392,53	13051036
21 369	7 123	300	25 091	8 364	300	84 545	161,65	232 866	445,25	13051037
6 775	2 258	300	14 212	4 737	300	35 625	224,06	82 442	518,50	13051038
7 514	2 505	300	- 97	- 32	300	20 513	94,09	80 761	370,46	13051039
164 810	54 937	300	50 823	16 941	300	254 534	170,94	623 234	418,56	13051040
291 434	97 145	300	170 767	60 988	280	514 768	119,44	1 753 038	406,74	13051041
694 934	231 645	300	318 330	106 110	300	1 123 535	152,24	3 268 510	442,89	13051042
371 876	123 959	300	629 421	209 807	300	1 087 713	572,48	1 421 643	748,23	13051043
23 851	7 950	300	26 619	10 648	250	85 725	178,97	212 559	443,76	13051044
23 089	7 696	300	149	50	300	28 708	129,90	86 630	391,99	13051045
29 037	9 679	300	35 440	14 176	250	92 945	151,38	251 899	410,26	13051046
487 594	162 531	300	157 306	52 435	300	706 492	149,36	2 070 254	437,69	13051047
80 093	26 698	300	4 124	2 062	200	94 434	329,04	175 941	613,03	13051048
38 247	12 749	300	12 939	4 313	300	57 361	83,50	249 245	362,80	13051049
8 064	2 688	300	- 78	- 26	300	20 478	122,62	72 330	433,12	13051050

Noch: 1.3. Realsteuervergleich 1995

Gemeinde- nummer	Landkreis Gemeinde	Ein- wohner am 30.6.95	Gemeinde- anteil an der Einkom- mensteuer	Gewerbe- steuer- umlage	Realsteuer- Istaufkommen		Da		
							Grundsteuer A		
							Auf- kommen	Grund- betrag	Hebe- satz
					DM	DM/EW	DM		
13051051	Papendorf .....	1 143	319 227	18 645	272 640	238,53	59 359	23 744	250
13051052	Pepelow.....	239	65 469	197	22 548	94,34	9 418	4 709	200
13051053	Pölchow .....	531	143 967	- 68	56 276	105,98	31 295	12 518	250
13051054	Poppendorf.....	368	78 497	34 470	572 928	1 556,87	8 613	4 307	200
13051055	Prisannewitz .....	587	170 614	1 630	31 775	54,13	6 068	3 034	200
13051056	Radegast.....	504	145 729	- 43	44 894	89,08	20 439	6 813	300
13051057	Rakow .....	283	75 027	653	38 628	136,49	12 688	6 344	200
13051058	Ravensberg.....	370	102 848	2 978	53 915	145,72	13 480	4 493	300
13051059	Reddelich .....	532	148 880	1 052	53 690	100,92	11 668	5 834	200
13051060	Reinshagen.....	364	88 057	- 14	49 342	135,55	17 616	5 872	300
13051061	Reppelin .....	294	87 790	121	57 457	195,43	-	-	200
13051062	Rerik, Stadt .....	2 084	597 013	20 047	314 044	150,69	23 715	9 486	250
13051063	Retschow .....	772	190 052	90	54 831	71,02	15 958	7 979	200
13051064	Roggentin .....	791	178 142	55 770	540 493	683,30	10 454	4 182	250
13051065	Roggow.....	241	75 881	- 17	25 390	105,35	15 881	7 941	200
13051066	Rövershagen .....	1 924	427 575	10 622	232 700	120,95	24 492	9 797	250
13051067	Rukieten .....	280	80 260	-	16 274	58,12	7 434	3 717	200
13051068	Sanitz .....	3 156	766 185	27 606	909 846	288,29	-	-	250
13051069	Satow.....	1 955	574 693	41 792	470 840	240,84	44 809	22 405	200
13051070	Schmadebeck .....	253	75 027	191	17 279	68,30	-	-	200
13051071	Schwaan, Stadt .....	5 154	1 502 839	705	320 433	62,17	23 232	11 616	200
13051072	Selpin .....	664	209 168	1 477	80 583	121,36	44 432	17 773	250
13051073	Stäbelow .....	750	188 556	7 776	147 613	196,82	16 858	6 743	250
13051074	Steffenshagen.....	415	107 761	2 033	58 576	141,15	16 161	8 081	200
13051075	Steinfeld .....	282	79 086	440	36 718	130,21	14 157	7 079	200
13051076	Stubbendorf.....	124	38 502	-	21 714	175,11	15 411	5 137	300
13051077	Tessin, Stadt .....	4 233	1 188 527	65 179	856 238	202,28	32 692	10 897	300
13051078	Thelkow .....	373	111 820	359	49 588	132,94	28 385	11 354	250
13051079	Thulendorf .....	437	125 703	1 724	52 966	121,20	7 530	3 765	200
13051080	Vorbeck.....	311	90 674	455	40 892	131,49	24 832	12 416	200
13051081	Westenbrügge.....	298	85 174	514	32 907	110,43	18 739	6 246	300
13051082	Wiendorf .....	602	169 759	45	33 555	55,74	15 996	6 398	250
13051083	Wittenbeck .....	481	118 762	11 566	122 524	254,73	10 818	5 409	200
13051084	Zarnewanz .....	386	106 320	-	35 439	91,81	16 788	6 715	250
13051085	Ziesendorf.....	822	220 756	2 467	118 763	144,48	32 613	13 045	250
Landkreis Demmin									
13052001	Alt Tellin .....	468	134 408	152	53 221	113,72	32 808	16 404	200
13052002	Altenhagen .....	342	100 820	- 357	23 968	70,08	3 141	1 047	300
13052003	Altentreptow, Stadt .....	7 337	2 166 497	93 270	1 481 624	201,94	77 770	32 404	240
13052004	Bartow .....	695	193 521	747	68 944	99,20	31 651	15 826	200
13052005	Basedow .....	749	214 081	6 114	88 427	118,06	3 217	1 287	250
13052006	Beestland .....	132	34 176	-	19 131	144,93	12 920	4 307	300
13052007	Beggerow.....	694	212 906	61	70 943	102,22	36 369	14 548	250
13052008	Bentzin.....	1 350	406 429	8 629	183 976	136,28	75 311	37 656	200
13052009	Borrentin .....	347	104 291	-	41 182	118,68	27 260	10 904	250
13052010	Bredenfelde .....	181	50 997	-	27 417	151,48	14 501	5 800	250
13052011	Breesen .....	495	146 583	- 20	56 780	114,71	33 565	11 188	300
13052012	Breest .....	241	72 143	11	26 042	108,06	11 577	5 789	200
13052013	Briggow.....	427	123 087	-	49 492	115,91	29 805	11 922	250
13052014	Brudersdorf .....	233	69 207	-	25 954	111,39	14 243	7 122	200
13052015	Burow .....	1 378	391 637	1 446	98 191	71,26	20 702	10 351	200
13052016	Daberkow .....	383	119 349	151	37 838	98,79	18 632	9 316	200
13052017	Dargun, Stadt.....	4 013	1 167 701	62 677	662 775	165,16	39 053	16 272	240
13052018	Demmin, Hansestadt.....	14 646	4 444 494	194 790	2 789 945	190,49	53 089	26 545	200
13052019	Duckow.....	295	79 673	-	35 778	121,28	22 883	9 153	250
13052020	Düvier .....	583	171 200	-	68 173	116,93	34 555	17 278	200
13052021	Faulenrost .....	805	232 877	2 433	60 241	74,83	21 010	8 404	250
13052022	Gielow .....	1 572	462 604	15 658	175 399	111,58	14 220	5 688	250

nach Gemeinden

Grundsteuer B			Gewerbsteuer			Realsteuerauf- bringungskraft		Steuerein- nahmekraft		Gemeinde- nummer
Auf- kommen	Grund- betrag	Hebe- satz	Auf- kommen	Grund- betrag	Hebe- satz					
DM		%	DM		%					
75 648	25 216	300	137 633	45 878	300	283 192	247,76	583 774	510,74	13051051
11 814	3 938	300	1 316	526	250	25 236	105,59	90 508	378,69	13051052
25 511	8 504	300	- 530	- 177	300	55 577	104,67	199 612	375,92	13051053
292 159	97 386	300	272 156	90 719	300	620 390	1 685,84	664 417	1 805,48	13051054
27 552	9 184	300	- 1 845	- 615	300	35 074	59,75	204 058	347,63	13051055
24 797	8 266	300	- 342	- 114	300	42 158	83,65	187 930	372,88	13051056
20 778	6 926	300	5 162	1 721	300	42 567	150,41	116 941	413,22	13051057
16 910	5 637	300	23 525	7 842	300	53 748	145,26	153 618	415,18	13051058
33 702	11 234	300	8 320	2 773	300	58 961	110,83	206 789	388,70	13051059
31 841	10 614	300	- 115	- 46	250	47 984	131,82	136 055	373,78	13051060
57 255	19 085	300	202	101	200	63 113	214,67	150 782	512,86	13051061
132 045	44 015	300	158 284	52 761	300	334 989	160,74	911 955	437,60	13051062
38 396	12 799	300	477	239	200	60 824	78,79	250 786	324,85	13051063
89 725	29 908	300	440 314	146 771	300	577 475	730,06	699 847	884,76	13051064
9 653	3 218	300	- 144	- 48	300	28 299	117,42	104 197	432,35	13051065
106 601	35 534	300	101 607	33 869	300	247 329	128,55	664 282	345,26	13051066
8 840	2 947	300	-	-	200	18 058	64,49	98 318	351,13	13051067
715 980	238 660	300	193 866	77 546	250	1 033 340	327,42	1 771 919	561,44	13051068
96 074	32 025	300	329 957	109 986	300	507 725	259,71	1 040 626	532,29	13051069
16 016	5 339	300	1 263	505	250	19 181	75,81	94 017	371,61	13051070
301 840	100 613	300	- 4 639	- 1 856	250	351 216	68,14	1 853 350	359,59	13051071
24 807	8 269	300	11 344	3 781	300	79 294	119,42	286 985	432,21	13051072
69 348	23 116	300	61 407	20 469	300	156 725	208,97	337 505	450,01	13051073
26 351	8 784	300	16 064	5 355	300	64 214	154,73	169 942	409,50	13051074
19 087	6 362	300	3 474	1 158	300	40 564	143,85	119 210	422,73	13051075
6 391	2 130	300	- 88	- 31	280	18 466	148,92	56 968	459,42	13051076
343 262	114 421	300	480 284	171 530	280	949 859	224,39	2 073 207	489,77	13051077
18 550	6 183	300	2 653	884	300	48 720	130,62	160 181	429,44	13051078
31 809	10 603	300	13 627	4 542	300	57 891	132,47	181 870	416,18	13051079
13 060	4 353	300	3 000	1 200	250	46 098	148,23	136 317	438,32	13051080
10 778	3 593	300	3 390	1 356	250	30 213	101,39	114 873	385,48	13051081
17 321	5 774	300	238	119	200	33 773	56,10	203 487	338,02	13051082
20 384	6 795	300	91 322	30 441	300	131 935	274,29	239 131	497,15	13051083
18 529	6 176	300	122	44	280	35 569	92,15	141 889	367,59	13051084
66 658	22 219	300	19 492	6 497	300	123 245	149,93	341 534	415,49	13051085
19 213	6 404	300	1 200	400	300	59 259	126,62	193 515	413,49	13052001
23 432	7 811	300	- 2 605	- 1 042	250	24 718	72,28	125 895	368,12	13052002
667 488	222 496	300	736 366	245 455	300	1 590 378	216,76	3 663 605	499,33	13052003
31 389	10 463	300	5 904	1 968	300	76 328	109,82	269 102	387,20	13052004
42 163	14 054	300	43 047	17 219	250	104 234	139,16	312 201	416,82	13052005
6 211	2 070	300	-	-	-	16 501	125,01	50 677	383,92	13052006
34 169	11 390	300	405	162	250	70 723	101,91	283 568	408,60	13052007
40 530	13 510	300	68 135	22 712	300	201 850	149,52	599 650	444,19	13052008
13 922	4 641	300	-	-	250	39 802	114,70	144 093	415,25	13052009
12 916	4 305	300	-	-	250	27 215	150,36	78 212	432,11	13052010
23 374	7 791	300	- 159	- 53	300	50 638	102,30	197 241	398,47	13052011
14 372	4 791	300	93	31	300	28 885	119,85	101 017	419,16	13052012
19 687	6 562	300	-	-	250	48 415	113,38	171 502	401,64	13052013
11 711	3 904	300	-	-	300	28 866	123,89	98 073	420,92	13052014
72 225	24 075	300	5 264	1 755	300	108 111	78,46	498 302	361,61	13052015
18 012	6 004	300	1 194	398	300	41 988	109,63	161 186	420,85	13052016
331 676	100 508	330	292 046	97 349	300	678 799	169,15	1 783 823	444,51	13052017
1 199 810	399 937	300	1 537 046	512 349	300	3 015 032	205,86	7 264 736	496,02	13052018
12 895	4 298	300	-	-	250	34 736	117,75	114 409	387,83	13052019
33 618	11 206	300	-	-	250	75 742	129,92	246 942	423,57	13052020
23 214	7 738	300	16 017	6 407	250	64 869	80,58	295 313	366,85	13052021
55 266	18 422	300	105 913	38 514	275	196 651	125,10	643 597	409,41	13052022

## Noch: 1.3. Realsteuervergleich 1995

Gemeinde- nummer	Landkreis Gemeinde	Ein- wohner am 30.6.95	Gemeinde- anteil an der Einkom- mensteuer	Gewerbe- steuer- umlage	Realsteuer- Istaufkommen		Da		
							Grundsteuer A		
							Auf- kommen	Grund- betrag	Hebe- satz
DM					DM/EW	DM			
13052023	Gnevezow .....	368	107 494	-	42 631	115,85	25 728	10 291	250
13052024	Gnevkow .....	421	129 495	170	44 994	106,87	21 183	10 592	200
13052025	Golchen .....	338	104 558	1 331	38 126	112,80	12 198	6 099	200
13052026	Görmin .....	997	283 021	6	102 808	103,12	51 228	23 285	220
13052027	Gorschendorf .....	307	81 970	740	21 327	69,47	3 369	1 348	250
13052028	Grammentin .....	310	91 848	13	31 569	101,84	14 386	5 754	250
13052029	Grapzow .....	496	139 320	-	24 865	50,13	4 271	2 136	200
13052030	Grischow .....	336	95 319	-	23 423	69,71	9 902	4 501	220
13052031	Grischow .....	331	93 290	-	60 155	181,74	39 867	13 289	300
13052032	Groß Teetzleben .....	799	212 319	32	60 407	75,60	29 160	9 720	300
13052033	Gültz .....	811	248 524	82	57 457	70,85	26 498	13 249	200
13052034	Gülzow .....	480	138 467	-	42 059	87,62	18 199	7 280	250
13052035	Hohenbollentin .....	119	35 351	615	16 324	137,18	7 440	3 720	200
13052036	Hohenbrünzow .....	298	91 527	21	27 176	91,19	13 926	6 963	200
13052037	Hohenmocken .....	357	106 587	1 531	62 297	174,50	30 333	15 167	200
13052038	Ivenack .....	618	184 498	1 255	79 846	129,20	38 714	15 486	250
13052039	Jarmen, Stadt .....	3 207	952 178	- 43 756	385 993	120,36	18 123	9 062	200
13052040	Jürgenstorf .....	977	274 050	- 1 547	98 669	100,99	31 823	12 729	250
13052041	Kartlow .....	262	78 765	-	28 843	110,09	14 575	7 288	200
13052042	Kittendorf .....	431	125 703	1 221	53 928	125,12	19 512	7 805	250
13052043	Kletzin .....	492	143 380	10 577	84 691	172,14	15 229	7 615	200
13052044	Knorrendorf .....	724	208 260	723	111 638	154,20	58 322	23 329	250
13052045	Kriesow .....	381	106 907	2 041	37 412	98,19	43 846	14 615	300
13052046	Kruckow .....	364	112 086	4 379	48 814	134,10	8 076	4 038	200
13052047	Kummerow .....	692	190 318	826	52 553	75,94	6 398	2 559	250
13052048	Lindenberg .....	300	88 644	68	39 842	132,81	17 575	7 989	220
13052049	Loitz, Stadt .....	4 724	1 391 607	2 727	487 803	103,26	31 334	15 667	200
13052050	Malchin, Stadt .....	9 515	2 878 214	114 808	2 576 278	270,76	38 579	19 290	200
13052051	Meesiger .....	280	80 260	- 58	46 246	165,16	13 410	6 705	200
13052052	Metschow .....	556	168 905	2 733	60 633	109,05	16 881	8 441	200
13052053	Mölln .....	726	218 726	961	98 840	136,14	38 593	15 437	250
13052054	Neu Kentzlin .....	231	67 232	173	21 523	93,17	9 472	4 305	220
13052055	Neukalen, Stadt .....	2 499	726 776	6 396	249 203	99,72	51 804	20 722	250
13052056	Nossendorf .....	931	263 316	134	92 026	98,85	35 173	17 587	200
13052057	Pinnow .....	153	35 938	-	22 858	149,40	13 944	4 648	300
13052058	Plötz .....	406	118 495	1 321	40 422	99,56	14 391	7 196	200
13052059	Pripsleben .....	340	97 615	-	38 773	114,04	19 694	6 565	300
13052060	Quitzerow .....	400	111 820	- 421	38 093	95,23	11 940	5 970	200
13052061	Reinberg .....	327	93 877	4 208	57 590	176,12	9 841	3 280	300
13052062	Remplin .....	928	269 083	4 758	75 010	80,83	16 138	6 455	250
13052063	Ritzerow .....	521	150 641	1 210	82 041	157,47	41 187	16 475	250
13052064	Röckwitz .....	342	100 231	6 913	89 898	262,86	18 963	7 585	250
13052065	Rosenow .....	1 258	326 488	1 258	179 150	142,41	48 522	16 174	300
13052066	Sanzkow .....	249	76 202	-	34 856	139,98	21 739	10 870	200
13052067	Sarow .....	978	281 259	44	103 025	105,34	65 480	26 192	250
13052068	Sassen .....	591	193 521	-	66 514	112,54	29 963	14 982	200
13052069	Schmarsow .....	279	86 614	-	21 684	77,72	10 279	5 140	200
13052070	Schönfeld .....	419	121 378	1 414	40 326	96,24	12 372	6 186	200
13052071	Siedenbollentin .....	810	222 198	1 211	65 594	80,98	14 420	7 210	200
13052072	Siedenbrünzow .....	441	134 676	22	68 903	156,24	17 800	8 900	200
13052073	Sommersdorf .....	231	63 440	1 955	41 330	178,92	9 830	4 915	200
13052074	Stavenhagen, Reuterstadt .....	8 422	2 492 345	118 248	1 769 419	210,09	51 459	25 730	200
13052075	Stubbendorf .....	546	155 822	-	55 787	102,17	28 259	14 130	200
13052076	Teusin .....	188	49 823	-	29 088	154,72	20 626	10 313	200
13052077	Trantow .....	523	150 909	1 234	62 905	120,28	24 095	9 638	250
13052078	Tutow .....	2 240	373 961	2 280	70 859	31,63	8	3	300
13052079	Tützpatz .....	861	245 053	1 694	77 560	90,08	23 013	7 671	300
13052080	Upost .....	104	30 438	-	13 201	126,93	8 596	2 865	300
13052081	Utzedel .....	423	121 645	-	42 526	100,53	15 556	7 778	200

## nach Gemeinden

von						Realsteuerauf- bringungskraft		Steuerein- nahmekraft		Gemeinde- nummer
Grundsteuer B			Gewerbesteuer							
Auf- kommen	Grund- betrag	Hebe- satz	Auf- kommen	Grund- betrag	Hebe- satz					
DM		%	DM		%	DM	DM/EW	DM	DM/EW	
16 903	5 634	300	-	-	250	41 692	113,29	149 186	405,40	13052023
22 470	7 490	300	1 341	447	300	49 903	118,54	179 228	425,72	13052024
15 413	5 138	300	10 515	3 505	300	41 842	123,79	145 069	429,20	13052025
51 532	17 177	300	48	17	275	108 962	109,29	391 977	393,16	13052026
13 071	4 357	300	4 887	1 955	250	23 622	76,94	104 852	341,54	13052027
17 093	5 698	300	90	36	250	31 808	102,61	123 643	398,85	13052028
20 594	6 865	300	-	-	300	27 390	55,22	166 710	336,11	13052029
13 521	6 761	200	-	-	350	32 369	96,34	127 688	380,02	13052030
20 288	6 763	300	-	-	250	52 149	157,55	145 439	439,39	13052031
30 987	10 329	300	260	87	300	56 130	70,25	268 417	335,94	13052032
30 302	10 101	300	657	219	300	63 742	78,60	312 184	384,94	13052033
23 860	7 953	300	-	-	250	42 546	88,64	181 013	377,11	13052034
4 835	1 612	300	4 049	1 620	250	18 855	158,45	53 591	450,35	13052035
13 250	4 417	300	-	-	400	30 198	101,33	121 704	408,40	13052036
19 868	6 623	300	12 096	4 032	300	68 816	192,76	173 872	487,04	13052037
32 873	10 958	300	8 259	3 304	250	81 465	131,82	264 708	428,33	13052038
239 486	79 829	300	128 384	45 851	280	429 749	134,00	1 425 683	444,55	13052039
76 698	25 566	300	- 9 852	- 3 941	250	100 142	102,50	375 739	384,58	13052040
14 268	4 756	300	-	-	400	32 044	122,31	110 809	422,94	13052041
26 378	8 793	300	8 038	3 215	250	56 777	131,73	181 259	420,56	13052042
21 934	7 311	300	47 528	15 843	300	91 883	186,75	224 686	456,68	13052043
48 561	16 187	300	4 755	1 902	250	111 831	154,46	319 368	441,12	13052044
21 251	7 084	300	- 27 685	- 9 228	300	26 659	69,97	131 525	345,21	13052045
17 688	5 896	300	23 050	11 525	200	65 363	179,57	173 070	475,47	13052046
40 704	13 568	300	5 451	2 180	250	57 374	82,91	246 866	356,74	13052047
21 750	7 250	300	517	185	280	42 418	141,39	130 994	436,65	13052048
276 861	92 287	300	179 608	61 934	290	537 063	113,69	1 925 943	407,69	13052049
935 611	311 870	300	1 602 088	552 444	290	2 837 276	298,19	5 600 682	588,62	13052050
33 216	11 072	300	- 380	- 152	250	51 027	182,24	131 345	469,09	13052051
25 764	8 051	320	17 988	7 195	250	68 504	123,21	234 676	422,08	13052052
53 915	17 972	300	6 332	2 533	250	101 965	140,45	319 730	440,40	13052053
10 775	3 592	300	1 276	456	280	22 962	99,40	90 021	389,70	13052054
162 368	50 740	320	35 031	10 947	320	248 589	99,48	968 969	387,74	13052055
55 968	18 656	300	885	354	250	102 081	109,65	365 263	392,33	13052056
8 914	2 971	300	-	-	300	20 234	132,25	56 172	367,14	13052057
15 591	5 197	300	10 440	3 480	300	44 424	109,42	161 598	398,02	13052058
19 079	6 360	300	-	-	300	35 694	104,98	133 309	392,08	13052059
26 153	8 718	300	-	-	300	42 114	105,28	154 355	385,89	13052060
14 516	4 839	300	33 233	11 078	300	58 748	179,66	148 417	453,88	13052061
27 567	9 189	300	31 305	12 522	250	84 826	91,41	349 151	376,24	13052062
32 887	10 962	300	7 967	3 187	250	83 332	159,95	232 763	446,76	13052063
16 344	5 448	300	54 591	18 197	300	93 221	272,58	186 539	545,44	13052064
106 801	35 600	300	23 827	7 942	300	178 932	142,24	504 162	400,76	13052065
13 117	4 372	300	-	-	400	38 841	155,99	115 043	462,02	13052066
37 251	12 417	300	294	118	250	100 160	102,41	381 375	389,95	13052067
36 551	12 184	300	-	-	300	73 793	124,86	267 314	452,31	13052068
11 405	3 802	300	-	-	400	24 071	86,28	110 685	396,72	13052069
16 763	5 588	300	11 191	3 730	300	44 239	105,58	164 203	391,89	13052070
38 143	12 714	300	13 031	4 344	300	71 952	88,83	292 939	361,65	13052071
50 986	16 995	300	117	59	200	76 127	172,62	210 781	477,96	13052072
18 622	6 207	300	12 878	5 151	250	47 965	207,64	109 450	473,81	13052073
940 001	313 334	300	777 959	311 184	250	2 084 547	247,51	4 458 644	529,40	13052074
27 528	9 176	300	-	-	300	61 980	113,52	217 802	398,91	13052075
8 462	2 821	300	-	-	250	32 484	172,79	82 307	437,80	13052076
29 060	9 687	300	9 750	3 250	300	63 955	122,28	213 630	408,47	13052077
55 841	18 614	300	15 010	6 004	250	80 458	35,92	452 139	201,85	13052078
39 145	13 048	300	15 402	5 134	300	76 618	88,99	319 977	371,63	13052079
4 605	1 535	300	-	-	300	11 497	110,55	41 935	403,22	13052080
26 970	8 990	300	-	-	400	47 078	111,29	168 723	398,87	13052081

Noch: 1.3. Realsteuervergleich 1995

Gemeinde- nummer	Landkreis Gemeinde	Ein- wohner am 30.6.95	Gemeinde- anteil an der Einkom- mensteuer	Gewerbe- steuer- umlage	Realsteuer- Istaufkommen		Da		
							Grundsteuer A		
							Auf- kommen	Grund- betrag	Hebe- satz
13052082	Verchen.....	427	123 995	138	42 956	100,60	7 319	3 660	200
13052083	Völschow.....	607	185 085	156	69 277	114,13	34 471	17 236	200
13052084	Wagun.....	430	133 554	442	31 372	72,96	12 621	6 311	200
13052085	Warrenzin.....	230	61 678	442	28 783	125,14	14 507	4 836	300
13052086	Werder.....	694	202 760	-	65 327	94,13	31 520	15 760	200
13052087	Wildberg.....	691	198 435	2	99 114	143,44	54 937	18 312	300
13052088	Wolde.....	444	126 612	2 357	71 547	161,14	28 528	11 411	250
13052089	Wotenick.....	369	103 436	7 645	103 222	279,73	15 443	6 177	250
13052090	Wüstenfelde.....	378	109 791	-	36 457	96,45	15 645	7 823	200
13052091	Zarnekow.....	586	172 910	2 823	73 432	125,31	2 071	1 036	200
13052092	Zettemin.....	394	111 500	254	49 897	126,64	27 094	10 838	250
Landkreis Güstrow									
13053001	Alt Kätwin.....	399	109 204	- 4	37 958	95,13	18 578	9 289	200
13053002	Alt Sührkow.....	521	156 142	553	47 142	90,48	27 890	13 945	200
13053003	Altkalen.....	543	157 317	9 900	142 907	263,18	33 270	16 635	200
13053004	Baumgarten.....	522	155 288	2 462	73 699	141,19	4 659	1 864	250
13053005	Behren-Lübchin.....	622	178 142	1 709	73 278	117,81	32 638	16 319	200
13053006	Bellin.....	341	100 820	68	28 194	82,68	12 847	6 424	200
13053007	Bernitt.....	716	207 727	906	61 646	86,10	27 193	13 597	200
13053008	Boddin.....	472	143 967	1 195	73 949	156,67	31 059	15 530	200
13053009	Boitin.....	178	50 409	-	20 099	112,92	-	-	200
13053010	Bristow.....	211	61 678	-	25 583	121,25	16 365	8 183	200
13053011	Bülow.....	201	57 085	- 316	22 790	113,38	8 171	4 086	200
13053012	Bülow.....	350	102 848	-	28 650	81,86	15 208	7 242	210
13053013	Bützow, Stadt.....	9 578	2 848 097	152 074	1 684 273	175,85	28 966	14 483	200
13053014	Charlottenthal.....	515	152 671	- 2 143	73 648	143,01	50 140	20 056	250
13053015	Dahmen.....	742	232 344	155	63 790	85,97	34 233	17 117	200
13053016	Dalkendorf.....	358	106 587	-	28 672	80,09	19 561	9 781	200
13053017	Diekhof.....	941	270 846	8 793	150 900	160,36	22 708	11 354	200
13053018	Dobbin.....	427	127 465	-	32 412	75,91	14 812	7 406	200
13053019	Dreetz.....	216	62 585	-	11 302	52,32	-	-	200
13053020	Finkenthal.....	371	104 291	60	36 974	99,66	18 106	9 053	200
13053021	Glasewitz.....	401	114 704	6 419	84 589	210,95	15 360	7 680	200
13053022	Gnoiien, Stadt.....	3 783	1 131 441	40 528	590 311	156,04	44 748	22 374	200
13053023	Göllin.....	344	97 935	1 589	42 767	124,32	20 315	10 158	200
13053024	Groß Nieköhr.....	190	59 114	749	27 471	144,58	13 545	6 773	200
13053025	Groß Ridsenow.....	192	56 177	-	19 595	102,06	10 867	5 434	200
13053026	Groß Roge.....	782	224 227	2 074	63 650	81,39	24 316	12 158	200
13053027	Groß Schwiesow.....	283	79 086	5	30 309	107,10	17 118	8 559	200
13053028	Groß Wokern.....	1 064	291 404	3 953	122 261	114,91	41 896	20 948	200
13053029	Groß Wüstenfelde.....	676	191 759	5 305	107 361	158,82	31 221	15 611	200
13053030	Gülzow.....	1 032	296 638	6 812	112 877	109,38	-	-	200
13053031	Güstrow, Stadt.....	35 114	10 453 771	355 331	6 402 716	182,34	60 283	30 142	200
13053032	Gutow.....	524	154 966	653	51 582	98,44	17 414	8 707	200
13053033	Hohen Demzin.....	492	153 526	3	50 105	101,84	32 321	16 161	200
13053034	Hohen Sprenz.....	505	135 850	47	58 386	115,62	20 144	10 072	200
13053035	Hoppenrade.....	775	218 726	2 003	97 251	125,49	50 245	16 748	300
13053036	Jördenstorf.....	1 518	441 458	18 796	256 787	169,16	32 407	16 204	200
13053037	Jürgenshagen.....	726	198 702	784	93 220	128,40	45 245	22 623	200
13053038	Katelbogen.....	170	50 997	12	20 251	119,12	10 014	4 006	250
13053039	Klein Belitz.....	527	153 259	- 77	59 002	111,96	36 222	14 489	250
13053040	Klein Sien.....	452	129 495	745	54 102	119,69	27 575	13 788	200
13053041	Klein Upahl.....	188	49 235	212	13 520	71,91	6 364	3 182	200
13053042	Kleverhof.....	361	102 529	437	41 886	116,03	19 812	9 906	200
13053043	Krakow am See, Stadt.....	3 197	946 090	60 310	481 863	150,72	16 770	8 385	200
13053044	Kuchelmiß.....	823	232 023	8 783	150 411	182,76	47 571	15 857	300
13053045	Kuhs.....	354	98 469	2 459	55 574	156,99	17 121	8 561	200
13053046	Kurzen Trechow.....	394	108 937	95	43 386	110,12	29 952	14 976	200

nach Gemeinden

von	Grundsteuer B			Gewerbsteuer			Realsteuerauf- bringungskraft		Steuerein- nahmekraft		Gemeinde- nummer
	Auf- kommen	Grund- betrag	Hebe- satz	Auf- kommen	Grund- betrag	Hebe- satz					
DM			%	DM		%	DM	DM/EW	DM	DM/EW	
34 725	11 575	300	912	365	250	47 483	111,20	171 340	401,26	13052082	
33 566	11 189	300	1 240	413	300	76 913	126,71	261 842	431,37	13052083	
16 999	5 666	300	1 752	584	300	34 710	80,72	167 822	390,28	13052084	
11 359	3 786	300	2 917	1 167	250	27 071	117,70	88 307	383,94	13052085	
33 807	11 269	300	-	-	300	72 535	104,52	275 295	396,68	13052086	
44 159	14 720	300	18	6	300	89 650	129,74	288 083	416,91	13052087	
24 394	8 131	300	18 625	6 208	300	72 294	162,82	196 549	442,68	13052088	
18 116	6 039	300	69 663	19 904	350	97 458	264,11	193 249	523,71	13052089	
20 812	6 937	300	-	-	200	40 424	106,94	150 215	397,40	13052090	
31 391	10 464	300	39 970	13 323	300	79 390	135,48	249 477	425,73	13052091	
21 128	7 043	300	1 675	670	250	49 699	126,14	160 945	408,49	13052092	
17 793	5 931	300	1 587	496	320	42 000	105,26	151 208	378,97	13053001	
15 610	5 203	300	3 642	1 457	250	53 157	102,03	208 746	400,66	13053002	
31 473	10 491	300	78 164	26 055	300	155 319	286,04	302 736	557,52	13053003	
52 834	17 611	300	16 206	6 482	250	82 878	158,77	235 704	451,54	13053004	
28 176	9 392	300	12 464	4 500	277	82 016	131,86	258 449	415,51	13053005	
14 807	4 936	300	540	180	300	31 267	91,69	132 019	387,15	13053006	
32 887	10 962	300	1 566	626	250	68 663	95,90	275 484	384,75	13053007	
33 453	11 151	300	9 437	3 146	300	81 694	173,08	224 466	475,56	13053008	
20 099	6 700	300	-	-	200	22 042	123,83	72 451	407,03	13053009	
9 218	3 073	300	-	-	250	28 520	135,16	90 198	427,48	13053010	
17 103	5 701	300	- 2 484	- 828	300	25 299	125,87	82 700	411,44	13053011	
13 442	4 481	300	-	-	250	31 036	88,67	133 884	382,52	13053012	
654 811	218 270	300	1 000 496	400 198	250	2 031 331	212,08	4 727 354	493,56	13053013	
34 791	13 916	250	- 11 283	- 3 761	300	78 876	153,16	233 690	453,77	13053014	
28 532	9 511	300	1 025	410	250	71 114	95,84	303 303	408,76	13053015	
9 111	3 037	300	-	-	250	31 998	89,38	138 585	387,11	13053016	
58 393	19 464	300	69 799	23 266	300	164 036	174,32	426 089	452,80	13053017	
17 600	5 867	300	-	-	200	35 965	84,23	163 430	382,74	13053018	
11 302	3 767	300	-	-	200	12 395	57,38	74 980	347,13	13053019	
18 466	6 155	300	402	161	250	41 135	110,88	145 366	391,82	13053020	
17 791	5 930	300	51 438	17 146	300	91 658	228,57	199 943	498,61	13053021	
257 578	85 859	300	287 985	106 661	270	674 134	178,20	1 765 047	466,57	13053022	
13 654	4 551	300	8 798	4 399	200	51 905	150,89	148 251	430,96	13053023	
8 597	2 866	300	5 329	1 974	270	30 982	163,06	89 347	470,25	13053024	
8 728	2 909	300	-	-	300	21 797	113,53	77 974	406,12	13053025	
25 677	8 559	300	13 657	5 463	250	72 996	93,34	295 149	377,43	13053026	
13 160	4 387	300	31	12	250	33 730	119,19	112 811	398,62	13053027	
59 559	19 853	300	20 806	10 403	200	145 739	136,97	433 190	407,13	13053028	
41 219	13 740	300	34 921	13 968	250	125 026	184,95	311 480	460,77	13053029	
68 055	22 685	300	44 822	17 929	250	132 006	127,91	421 832	408,75	13053030	
3 433 047	980 871	350	2 909 386	969 795	300	6 398 228	182,21	16 496 668	469,80	13053031	
28 996	9 665	300	5 172	1 724	300	56 906	108,60	211 219	403,09	13053032	
17 742	5 914	300	42	17	250	55 872	113,56	209 395	425,60	13053033	
37 277	12 426	300	965	322	300	64 572	127,86	200 375	396,78	13053034	
31 180	10 393	300	15 826	5 275	300	88 759	114,53	305 482	394,17	13053035	
88 344	29 448	300	136 036	49 468	275	291 638	192,12	714 300	470,55	13053036	
40 721	13 574	300	7 254	2 902	250	104 843	144,41	302 761	417,03	13053037	
10 141	3 380	300	96	32	300	20 236	119,04	71 221	418,95	13053038	
23 495	7 832	300	- 715	- 286	250	57 451	109,01	210 787	399,97	13053039	
22 405	7 468	300	4 122	2 061	200	62 188	137,58	190 938	422,43	13053040	
5 472	1 824	300	1 684	561	300	14 957	79,56	63 980	340,32	13053041	
19 193	6 398	300	2 881	1 152	250	47 025	130,26	149 117	413,07	13053042	
239 723	68 492	350	225 370	75 123	300	484 601	151,58	1 370 381	428,65	13053043	
39 253	13 084	300	63 587	21 196	300	146 552	178,07	369 792	449,32	13053044	
19 016	6 339	300	19 437	6 479	300	60 848	171,89	156 858	443,10	13053045	
12 934	4 311	300	500	250	200	48 680	123,55	157 522	399,80	13053046	

Noch: 1.3. Realsteuervergleich 1995

Gemeinde- nummer	Landkreis Gemeinde	Ein- wohner am 30.6.95	Gemeinde- anteil an der Einkom- mensteuer	Gewerbe- steuer- umlage	Realsteuer- Istaufkommen		Da		
							Grundsteuer A		
							Auf- kommen	Grund- betrag	Hebe- satz
					DM		DM/EW	DM	
13053047	Laage, Stadt.....	5 899	1 710 245	88 429	1 061 837	180,00	-	-	200
13053048	Lalendorf.....	1 600	459 988	11 462	178 000	111,25	41 489	20 745	200
13053049	Langhagen.....	926	272 875	3 633	97 333	105,11	24 551	12 276	200
13053050	Lelkendorf.....	689	200 144	58	83 653	121,41	44 530	17 812	250
13053051	Levitow.....	224	62 264	303	30 175	134,71	11 403	5 702	200
13053052	Liessow.....	545	153 526	810	61 822	113,43	14 420	7 210	200
13053053	Linstow.....	170	47 525	1 526	34 427	202,51	13 759	4 586	300
13053054	Lohmen.....	821	234 320	938	87 303	106,34	34 099	17 050	200
13053055	Lübzin.....	203	60 555	-	22 361	110,15	-	-	200
13053056	Lühburg.....	291	82 824	23	30 827	105,93	17 690	8 845	200
13053057	Lüssow.....	1 164	327 610	35 372	319 043	274,09	20 069	10 035	200
13053058	Mamerow.....	398	124 262	- 63	41 280	103,72	19 330	9 665	200
13053059	Matgendorf.....	363	100 498	152	24 764	68,22	7 140	3 570	200
13053060	Mistorf.....	727	207 138	2 918	90 708	124,77	31 658	15 829	200
13053061	Moisall.....	296	82 824	966	37 208	125,70	16 991	8 496	200
13053062	Mühl Rosin.....	945	233 199	764	80 493	85,18	15 141	7 571	200
13053063	Neu Heinde.....	353	104 558	639	49 137	139,20	27 888	13 944	200
13053064	Neuendorf.....	136	37 968	-	14 146	104,01	7 073	3 537	200
13053065	Oettelin.....	181	48 968	- 660	17 242	95,26	12 710	5 084	250
13053066	Parkow.....	255	69 207	-	20 814	81,62	10 407	5 204	200
13053067	Penzin.....	152	38 821	- 586	12 298	80,91	7 764	3 882	200
13053068	Plaaz.....	598	173 818	117	53 975	90,26	20 998	10 499	200
13053069	Poggelow.....	390	112 674	-	43 977	112,76	25 439	12 720	200
13053070	Pölitiz.....	284	82 289	170	32 679	115,07	17 444	8 722	200
13053071	Prebberede.....	514	150 321	206	56 382	109,69	22 761	11 381	200
13053072	Prützen.....	771	215 203	19 033	224 013	290,55	10 760	5 380	200
13053073	Qualitz.....	241	71 556	83	17 849	74,06	2 325	1 163	200
13053074	Recknitz.....	271	78 232	212	35 865	132,34	18 306	9 153	200
13053075	Reimershagen.....	506	149 200	389	54 261	107,24	27 326	13 663	200
13053076	Remlin.....	463	135 263	60	22 894	49,45	12 359	6 180	200
13053077	Rosenow.....	125	28 410	-	12 463	99,70	-	-	250
13053078	Rühn.....	593	173 497	- 152	37 591	63,39	11 894	5 947	200
13053079	Sabel.....	278	79 086	5 602	95 632	344,00	26 401	13 201	200
13053080	Sarmstorf.....	449	132 379	3 476	62 105	138,32	13 060	6 530	200
13053081	Schlemmin.....	155	43 734	-	19 036	122,81	9 518	4 759	200
13053082	Selow.....	546	163 351	659	55 980	102,53	27 014	13 507	200
13053083	Steinhagen.....	935	242 170	1 069	68 279	73,03	9 721	4 861	200
13053084	Striesdorf.....	366	105 999	1 610	30 442	83,17	15 530	7 765	200
13053085	Sukow-Marienhof.....	331	90 674	294	37 275	112,61	17 251	8 626	200
13053086	Tarnow.....	770	223 907	220	59 386	77,12	-	-	300
13053087	Teterow, Stadt.....	10 570	3 131 971	161 886	1 858 970	175,87	46 780	23 390	200
13053088	Thürkow.....	491	141 083	1 665	69 663	141,88	13 718	6 859	200
13053089	Vietgest.....	620	181 347	1 116	79 886	128,85	26 768	13 384	200
13053091	Walkendorf.....	582	168 905	380	52 196	89,68	26 313	13 157	200
13053092	Wardow.....	1 052	279 817	-	81 877	77,83	37 430	18 715	200
13053093	Warnkenhagen.....	446	126 612	-	43 000	96,41	27 062	13 531	200
13053094	Warnow.....	848	245 640	378	88 271	104,09	319	128	250
13053095	Wasdow.....	489	145 996	1 503	55 549	113,60	20 280	10 140	200
13053096	Wattmannshagen.....	1 030	283 021	171	107 684	104,55	43 090	21 545	200
13053097	Weitendorf.....	907	245 908	128 841	1 013 535	1 117,46	40 125	20 063	200
13053098	Zehna.....	715	207 994	3 572	87 968	123,03	28 066	14 033	200
13053099	Zepelin.....	355	104 291	-	25 946	73,09	16 397	8 199	200
13053100	Zernin.....	463	139 320	646	43 417	93,77	6 273	2 509	250
Landkreis Ludwigslust									
13054001	Alt Krenzlin.....	820	241 316	589	70 722	86,25	18 489	9 245	200
13054002	Alt Zachun.....	332	88 644	49	24 472	73,71	6 149	3 075	200
13054003	Balow.....	345	102 848	-	33 403	96,82	13 519	6 760	200
13054004	Bandenitz.....	363	101 087	10 593	133 630	368,13	11 741	5 871	200

nach Gemeinden

von	Grundsteuer B			Gewerbsteuer			Realsteuerauf- bringungskraft		Steuerein- nahmekraft		Gemeinde- nummer
Auf- kommen	Grund- betrag	Hebe- satz	Auf- kommen	Grund- betrag	Hebe- satz						
DM		%	DM		%	DM	DM/EW	DM	DM/EW		
339 804	113 268	300	722 033	240 678	300	1 142 820	193,73	2 764 636	468,66	13053047	
76 176	25 392	300	60 335	30 168	200	226 751	141,72	675 277	422,05	13053048	
44 089	14 696	300	28 693	9 564	300	106 577	115,09	375 819	405,85	13053049	
38 658	12 886	300	465	155	300	82 968	120,42	283 054	410,82	13053050	
16 356	5 452	300	2 416	805	300	33 343	148,85	95 304	425,46	13053051	
42 567	14 189	300	4 835	1 612	300	68 062	124,88	220 778	405,10	13053052	
8 613	2 871	300	12 055	4 018	300	32 624	191,90	78 623	462,49	13053053	
45 792	15 264	300	7 412	2 471	300	96 486	117,52	329 868	401,79	13053054	
22 361	7 454	300	-	-	300	24 523	120,80	85 078	419,10	13053055	
12 954	4 318	300	183	61	300	34 303	117,88	117 104	402,42	13053056	
66 241	22 080	300	232 733	93 093	250	393 120	337,73	685 358	588,80	13053057	
22 450	7 483	300	- 500	- 167	300	45 833	115,16	170 158	427,53	13053058	
16 823	5 608	300	801	401	200	27 763	76,48	128 109	352,92	13053059	
35 987	11 996	300	23 063	7 688	300	99 682	137,11	303 902	418,02	13053060	
13 776	4 592	300	6 441	2 576	250	42 467	143,47	124 325	420,02	13053061	
59 306	19 769	300	6 046	2 015	300	88 522	93,67	320 957	339,64	13053062	
17 024	5 675	300	4 225	1 690	250	55 452	157,09	159 371	451,47	13053063	
7 073	2 358	300	-	-	250	15 714	115,54	53 682	394,72	13053064	
8 262	2 754	300	- 3 730	- 1 865	200	14 532	80,29	64 160	354,47	13053065	
10 407	3 469	300	-	-	200	23 121	90,67	92 328	362,07	13053066	
8 340	2 780	300	- 3 806	- 1 522	250	13 009	85,59	52 416	344,84	13053067	
32 043	10 681	300	934	311	300	59 760	99,93	233 461	390,40	13053068	
18 538	6 179	300	-	-	300	48 949	125,51	161 623	414,42	13053069	
13 889	4 630	300	1 346	449	300	36 292	127,79	118 411	416,94	13053070	
32 256	10 752	300	1 365	546	250	62 727	122,04	212 842	414,09	13053071	
87 528	25 008	350	125 725	50 290	250	255 309	331,14	451 479	585,58	13053072	
14 859	4 953	300	665	222	300	19 620	81,41	91 093	377,98	13053073	
16 169	5 390	300	1 390	556	250	40 105	147,99	118 125	435,89	13053074	
23 847	7 949	300	3 088	1 029	300	60 188	118,95	208 999	413,04	13053075	
10 139	3 380	300	396	158	250	25 530	55,14	160 733	347,16	13053076	
12 463	4 154	300	-	-	300	13 668	109,34	42 078	336,62	13053077	
26 762	8 921	300	- 1 065	- 426	250	41 367	69,76	215 016	362,59	13053078	
29 394	9 798	300	39 837	13 279	300	104 429	375,65	177 913	639,98	13053079	
21 599	7 200	300	27 446	9 149	300	67 655	150,68	196 558	437,77	13053080	
9 518	3 173	300	-	-	250	21 146	136,42	64 880	418,58	13053081	
24 630	8 210	300	4 336	1 734	250	62 952	115,30	225 644	413,27	13053082	
53 088	17 125	310	5 470	2 735	200	76 030	81,32	317 131	339,18	13053083	
20 264	6 755	300	- 5 352	- 1 784	300	33 985	92,86	138 374	378,07	13053084	
17 702	5 901	300	2 322	774	300	41 297	124,77	131 677	397,82	13053085	
58 788	19 596	300	598	239	250	65 236	84,72	288 923	375,23	13053086	
915 094	305 031	300	897 096	299 032	300	2 013 083	190,45	4 983 168	471,44	13053087	
44 975	14 992	300	10 970	4 388	250	78 797	160,48	218 215	444,43	13053088	
44 297	14 766	300	8 821	2 940	300	88 102	142,10	268 333	432,80	13053089	
23 383	7 794	300	2 500	1 000	250	58 445	100,42	226 970	389,98	13053091	
44 447	14 816	300	-	-	300	90 852	86,36	370 669	352,35	13053092	
15 938	5 313	300	-	-	250	47 923	107,45	174 535	391,34	13053093	
85 228	28 409	300	2 724	1 090	250	97 241	114,67	342 503	403,89	13053094	
25 377	8 459	300	9 892	3 957	250	63 307	129,46	207 800	424,95	13053095	
63 231	21 077	300	1 363	454	300	119 273	115,80	402 123	390,41	13053096	
140 998	46 999	300	832 412	277 471	300	1 087 675	1 199,20	1 204 742	1 328,27	13053097	
36 700	12 233	300	23 202	8 437	275	98 821	138,21	303 243	424,12	13053098	
9 549	3 183	300	-	-	200	28 919	81,46	133 210	375,24	13053099	
32 038	10 679	300	5 106	1 702	300	46 227	99,84	184 901	399,35	13053100	
48 345	16 115	300	3 888	1 555	250	78 795	96,09	319 522	389,66	13054001	
17 965	5 988	300	358	138	260	27 060	81,51	115 655	348,36	13054002	
19 884	6 628	300	-	-	300	37 015	107,29	139 863	405,40	13054003	
38 238	12 746	300	83 651	27 884	300	144 371	397,72	234 865	647,01	13054004	

Noch: 1.3. Realsteuervergleich 1995

Gemeinde- nummer	Landkreis Gemeinde	Ein- wohner am 30.6.95	Gemeinde- anteil an der Einkom- mensteuer	Gewerbe- steuer- umlage	Realsteuer- Istaufkommen		Grundsteuer A			Da
							Auf- kommen	Grund- betrag	Hebe- satz	
DM		DM/EW	DM		%					
13054005	Bantin .....	351	100 820	275	28 461	81,09	11 592	5 796	200	
13054006	Banzin.....	378	110 379	47	33 636	88,98	11 615	5 808	200	
13054007	Belsch .....	273	79 940	- 245	17 909	65,60	7 410	3 705	200	
13054008	Bennin .....	312	92 703	412	27 235	87,29	8 582	4 291	200	
13054009	Besitz .....	502	138 467	1 025	48 832	97,27	19 929	9 965	200	
13054010	Blievenstorf .....	532	156 997	35	49 190	92,46	21 687	7 229	300	
13054011	Bobzin .....	305	86 348	5 918	58 442	191,61	8 821	4 411	200	
13054012	Boddin .....	563	168 905	-	46 538	82,66	24 089	12 045	200	
13054013	Boizenburg/Elbe, Stadt.....	10 872	3 224 087	112 596	1 833 250	168,62	26 186	13 093	200	
13054014	Brahlstorf.....	844	248 524	13 086	202 530	239,96	21 022	10 511	200	
13054015	Brenz .....	627	184 818	27 597	233 158	371,86	12 063	6 032	200	
13054016	Bresegard bei Picher.....	389	107 761	667	34 959	89,87	10 394	5 197	200	
13054017	Bresegard bei Eldena .....	225	70 702	-	83 637	371,72	7 548	3 774	200	
13054018	Brunow .....	445	123 087	1 869	67 915	152,62	33 658	11 219	300	
13054019	Camin .....	407	122 233	-	29 547	72,60	16 916	8 458	200	
13054020	Dadow .....	149	43 147	-	16 275	109,23	8 140	4 070	200	
13054021	Dambeck .....	415	122 820	455	45 360	109,30	22 469	11 235	200	
13054022	Dersenow.....	519	142 525	1 611	55 373	106,69	15 018	7 509	200	
13054023	Dodow .....	450	132 112	-	23 524	52,28	6 976	3 488	200	
13054024	Dömitz, Stadt .....	2 913	881 743	33 094	614 682	211,01	23 758	11 879	200	
13054025	Dreilützow .....	458	128 321	656	34 079	74,41	15 122	7 561	200	
13054026	Drönnewitz.....	349	100 498	-	23 742	68,03	11 310	5 655	200	
13054027	Dümmer .....	759	193 202	56 746	436 031	574,48	17 681	8 841	200	
13054028	Eldena.....	1 598	464 634	22 937	447 257	279,89	21 318	8 527	250	
13054029	Fahrbinde.....	318	84 586	1 050	39 732	124,94	5 290	2 645	200	
13054030	Gallin .....	472	134 676	62 696	436 864	925,56	20 973	10 487	200	
13054031	Gammelin .....	392	99 644	- 604	28 335	72,28	16 012	8 006	200	
13054032	Garlitz.....	436	125 703	25 027	169 989	389,88	15 036	7 518	200	
13054033	Glaisin .....	383	106 907	-	28 162	73,53	10 887	5 444	200	
13054034	Göhlen .....	503	148 612	6 017	93 833	186,55	9 483	4 742	200	
13054035	Gorlosen .....	449	124 262	- 166	53 545	119,25	9 935	3 974	250	
13054036	Göbblow .....	323	99 058	2 151	43 761	135,48	11 129	5 565	200	
13054037	Grabow, Stadt .....	7 335	2 204 997	112 979	1 926 976	262,71	23 855	11 928	200	
13054038	Grebs.....	427	121 645	3 939	50 982	119,40	10 183	5 092	200	
13054039	Gresse.....	611	179 904	1 662	80 593	131,90	25 659	12 830	200	
13054040	Greven .....	831	213 494	564	62 157	74,80	24 274	12 137	200	
13054041	Groß Krams .....	197	59 968	1 868	36 558	185,57	6 128	3 064	200	
13054042	Groß Laasch .....	1 008	275 491	2 522	79 242	78,61	11 943	5 972	200	
13054043	Hagenow, Stadt.....	12 782	3 846 892	179 891	2 514 779	196,74	42 344	21 172	200	
13054044	Heidhof .....	346	102 848	-	23 832	68,88	4 232	2 116	200	
13054045	Holthusen.....	684	190 586	20 600	280 760	410,47	16 338	5 446	300	
13054046	Hoort .....	511	148 292	633	46 148	90,31	14 994	7 497	200	
13054047	Hülseburg .....	162	46 619	369	30 796	190,10	16 379	8 190	200	
13054048	Jessenitz .....	330	110 645	579	45 842	138,92	18 345	9 173	200	
13054049	Karenz .....	329	96 440	6	23 829	72,43	6 168	3 084	200	
13054050	Karft.....	230	68 085	-	28 411	123,53	6 689	3 345	200	
13054051	Karstädt .....	685	203 081	- 1 777	48 902	71,39	12 827	6 414	200	
13054052	Kirch Jesar .....	510	139 053	11 027	125 630	246,33	1 779	890	200	
13054053	Klein Bengerstorf .....	324	95 906	171	28 824	88,96	14 875	7 438	200	
13054054	Klein Rogahn .....	647	175 526	3 874	76 678	118,51	14 568	7 284	200	
13054055	Kloddram.....	187	52 706	-	19 474	104,14	9 207	4 604	200	
13054056	Kogel.....	547	155 288	2 080	78 245	143,04	22 586	11 293	200	
13054057	Körchow.....	896	251 728	863	65 264	72,84	34 462	17 231	200	
13054058	Kremmin.....	325	95 906	284	41 091	126,43	18 145	9 073	200	
13054059	Krinitz .....	139	37 968	-	14 530	104,53	4 473	2 237	200	
13054060	Kuhstorf .....	693	188 557	3 359	48 677	70,24	7 396	3 698	200	
13054061	Kummer .....	576	169 171	7 179	85 825	149,00	6 349	3 175	200	
13054062	Lassahn .....	549	159 881	487	59 240	107,91	34 252	17 126	200	
13054063	Lehsen .....	276	72 997	155	17 600	63,77	6 756	3 378	200	

nach Gemeinden

Grundsteuer B			Gewerbesteuer			Realsteuerauf- bringungskraft		Steuerein- nahmekraft		Gemeinde- nummer
Auf- kommen	Grund- betrag	Hebe- satz	Auf- kommen	Grund- betrag	Hebe- satz					
DM		%	DM		%					
15 417	5 139	300	1 452	726	200	32 272	91,94	132 817	378,39	13054005
21 643	7 214	300	378	126	300	37 205	98,43	147 537	390,31	13054006
12 438	4 146	300	- 1 939	- 646	300	19 908	72,92	100 093	366,64	13054007
15 602	5 201	300	3 051	1 090	280	30 252	96,96	122 543	392,77	13054008
20 800	6 933	300	8 103	2 701	300	53 874	107,32	191 316	381,11	13054009
27 233	9 078	300	270	90	300	46 419	87,25	203 381	382,29	13054010
10 671	3 557	300	38 950	15 580	250	71 482	234,37	151 912	498,07	13054011
22 449	7 483	300	-	-	200	51 719	91,86	220 624	391,87	13054012
1 010 851	336 950	300	796 213	284 362	280	2 047 984	188,37	5 159 475	474,57	13054013
78 184	26 061	300	103 324	34 441	300	219 604	260,19	455 042	539,15	13054014
110 983	36 994	300	110 112	44 045	250	276 226	440,55	433 447	691,30	13054015
19 876	6 625	300	4 689	1 876	250	39 493	101,52	146 587	376,83	13054016
76 089	25 363	300	-	-	250	91 936	408,60	162 638	722,83	13054017
21 940	7 313	300	12 317	4 927	250	65 070	146,23	186 288	418,63	13054018
12 631	4 210	300	-	-	300	32 882	80,79	155 115	381,12	13054019
8 135	2 712	300	-	-	250	18 079	121,33	61 226	410,91	13054020
19 293	6 431	300	3 598	1 199	300	50 273	121,14	172 638	416,00	13054021
27 623	9 208	300	12 732	4 244	300	60 769	117,09	201 683	388,60	13054022
16 548	5 516	300	-	-	260	25 996	57,77	158 108	351,35	13054023
329 654	109 885	300	261 270	87 090	300	666 936	228,95	1 515 585	520,28	13054024
13 770	4 590	300	5 187	1 729	300	37 646	82,20	165 311	360,94	13054025
12 432	4 144	300	-	-	300	26 358	75,52	126 856	363,48	13054026
45 001	15 000	300	373 349	149 340	250	547 129	720,85	683 585	900,64	13054027
265 991	88 664	300	159 948	60 358	265	504 034	315,42	945 731	591,82	13054028
25 979	8 660	300	8 463	2 821	300	43 469	136,69	127 005	399,39	13054029
24 952	8 317	300	390 939	169 973	230	594 874	1 260,33	666 854	1 412,83	13054030
17 096	5 699	300	- 4 773	- 1 591	300	31 671	80,79	131 919	336,53	13054031
23 227	7 742	300	131 726	65 863	200	253 149	580,62	353 825	811,53	13054032
17 275	5 758	300	-	-	250	31 193	81,44	138 100	360,57	13054033
44 755	14 918	300	39 595	15 838	250	110 431	219,55	253 026	503,03	13054034
36 966	12 322	300	6 644	2 658	250	57 985	129,14	182 413	406,27	13054035
15 640	5 213	300	16 992	5 664	300	47 797	147,98	144 704	448,00	13054036
856 108	285 369	300	1 047 013	299 147	350	1 922 971	262,16	4 014 989	547,37	13054037
20 503	6 834	300	20 296	8 118	250	59 920	140,33	177 626	415,99	13054038
43 771	14 590	300	11 163	4 378	255	90 877	148,73	269 119	440,46	13054039
34 086	11 362	300	3 797	1 489	255	69 454	83,58	282 384	339,81	13054040
15 674	5 225	300	14 756	4 919	300	39 823	202,15	97 923	497,07	13054041
47 371	15 790	300	19 928	6 643	300	86 643	85,95	359 612	356,76	13054042
1 162 617	387 539	300	1 309 818	451 661	290	2 767 957	216,55	6 434 958	503,44	13054043
19 600	6 533	300	-	-	300	26 256	75,88	129 104	373,13	13054044
126 269	42 090	300	138 153	55 261	250	327 564	478,90	497 550	727,41	13054045
26 569	8 856	300	4 585	1 667	275	51 341	100,47	199 000	389,43	13054046
12 476	4 159	300	1 941	971	200	35 214	217,37	81 464	502,86	13054047
22 922	7 641	300	4 575	1 525	300	50 656	153,50	160 722	487,04	13054048
17 661	5 887	300	-	-	250	26 307	79,96	122 741	373,07	13054049
21 722	7 241	300	-	-	300	31 347	136,29	99 432	432,31	13054050
50 092	16 697	300	- 14 017	- 4 672	300	54 413	79,44	259 271	378,50	13054051
36 777	12 259	300	87 074	29 025	300	135 212	265,12	263 238	516,15	13054052
12 587	4 196	300	1 362	454	300	31 991	98,74	127 726	394,22	13054053
36 616	12 205	300	25 494	10 198	250	89 177	137,83	260 829	403,14	13054054
10 267	3 422	300	-	-	300	21 617	115,60	74 323	397,45	13054055
46 583	15 528	300	9 076	4 538	200	91 017	166,39	244 225	446,48	13054056
27 927	9 309	300	2 875	1 150	250	73 076	81,56	323 941	361,54	13054057
20 682	6 894	300	2 264	755	300	45 509	140,03	141 131	434,25	13054058
10 057	3 352	300	-	-	300	16 061	115,55	54 029	388,70	13054059
32 310	10 770	300	8 971	2 990	300	53 323	76,94	238 521	344,19	13054060
32 116	10 705	300	47 360	18 944	250	102 984	178,79	264 976	460,03	13054061
21 772	7 257	300	3 216	1 286	250	66 527	121,18	225 921	411,51	13054062
10 844	3 615	300	-	-	300	19 493	70,63	92 335	334,55	13054063

Noch: 1.3. Realsteuervergleich 1995

Gemeinde- nummer	Landkreis Gemeinde	Ein- wohner am 30.6.95	Gemeinde- anteil an der Einkom- mensteuer	Gewerbe- steuer- umlage	Realsteuer- Istaufkommen		Da		
							Grundsteuer A		
							Auf- kommen	Grund- betrag	Hebe- satz
					DM	DM/EW	DM		%
13054064	Leussow .....	331	98 469	896	33 519	101,27	6 665	3 333	200
13054065	Lübesse .....	500	128 054	1 378	54 100	108,20	5 920	2 960	200
13054066	Lüblow .....	685	192 934	3 259	55 955	81,69	11 066	5 533	200
13054067	Lübtheen, Stadt.....	4 182	1 222 703	83 861	1 048 948	250,82	26 744	13 372	200
13054068	Luckwitz.....	282	77 057	-	25 739	91,27	13 782	6 891	200
13054069	Ludwigslust, Stadt .....	12 843	3 656 255	165 611	2 975 681	231,70	27 731	13 866	200
13054070	Lüttow .....	353	94 145	6 347	75 291	213,29	13 920	6 960	200
13054071	Malk Göhren.....	508	148 880	290	48 505	95,48	14 492	5 797	250
13054072	Malliß .....	1 665	486 636	8 997	180 067	108,15	6 567	3 284	200
13054073	Melkof .....	360	112 674	-	19 415	53,93	3 242	1 621	200
13054074	Milow .....	359	103 436	1 662	45 867	127,76	16 008	8 004	200
13054075	Möllenbeck.....	259	79 354	-	32 153	124,14	16 814	8 407	200
13054076	Moraas .....	537	116 146	- 36	41 671	77,60	5 799	2 900	200
13054077	Muchow .....	429	128 641	151	48 152	112,24	15 589	7 795	200
13054078	Neu Gülze .....	544	147 438	3 610	57 784	106,22	9 386	4 693	200
13054079	Neu Kaliß .....	2 110	588 629	11 673	226 830	107,50	17 163	8 582	200
13054080	Neuhof .....	303	83 731	81	29 789	98,31	20 223	10 112	200
13054081	Neustadt-Glewe, Stadt.....	7 479	2 064 503	96 729	1 244 182	166,36	39 578	21 988	180
13054082	Niendorf an der Rognitz .....	391	103 970	399	44 247	113,16	7 549	3 775	200
13054083	Nostorf.....	1 501	117 909	-	27 737	18,48	18 301	9 151	200
13054084	Pampow.....	1 225	290 817	27 552	392 408	320,33	12 099	4 033	300
13054085	Parum .....	358	98 791	114	31 519	88,04	14 562	7 281	200
13054086	Pätow-Steegen .....	425	115 024	9 674	96 003	225,89	9 650	4 825	200
13054087	Picher .....	744	213 494	861	89 760	120,65	27 225	13 613	200
13054088	Polz .....	423	131 526	- 1 378	19 834	46,89	5 698	2 849	200
13054089	Prislich.....	653	178 731	3 662	90 716	138,92	28 570	11 428	250
13054090	Pritzler .....	514	152 350	-	52 510	102,16	18 846	9 423	200
13054091	Rastow .....	1 442	414 545	3 304	108 396	75,17	20 526	10 263	200
13054092	Redefin .....	590	171 787	3 817	82 415	139,69	9 440	4 720	200
13054093	Rodenwalde .....	504	142 204	869	63 863	126,71	26 678	13 339	200
13054094	Rüterberg ("Dorfrep." 1961-1989)	144	41 118	-	46 954	326,07	2 802	1 401	200
13054095	Schossin .....	235	66 323	6 643	78 698	334,89	17 441	6 976	250
13054096	Schwanheide .....	776	216 110	892	55 573	71,61	12 894	6 447	200
13054097	Setzin .....	525	142 525	427	62 518	119,08	21 221	10 611	200
13054098	Steesow .....	250	73 853	113	20 893	83,57	5 327	2 664	200
13054099	Stralendorf .....	784	223 052	2 284	52 827	67,38	13 352	6 676	200
13054100	Strohkirchen .....	306	84 318	1 380	29 651	96,90	4 866	2 433	200
13054101	Sülstorf .....	814	206 232	5 257	100 210	123,11	17 942	5 981	300
13054102	Teldau.....	850	254 933	2 887	92 965	109,37	34 794	17 397	200
13054103	Tessin b. Boizenburg .....	432	128 321	1 327	37 900	87,73	7 508	3 754	200
13054104	Tessin b. Wittenburg .....	203	60 236	-	15 838	78,02	8 284	4 142	200
13054105	Tewswos .....	502	143 967	285	58 739	117,01	10 512	5 256	200
13054106	Toddin .....	536	153 259	131	61 839	115,37	10 799	5 400	200
13054107	Uelitz.....	415	120 525	81	22 481	54,17	5 838	2 919	200
13054108	Valluhn .....	327	79 354	51 411	794 618	2 430,02	9 458	4 729	200
13054109	Vellahn .....	951	274 904	- 9 103	1 267	1,33	10 635	5 318	200
13054110	Vielank .....	830	247 403	4 922	122 665	147,79	11 883	5 942	200
13054111	Warlitz.....	458	126 878	2 659	52 854	115,40	22 316	11 158	200
13054112	Warlow .....	475	141 937	26	33 656	70,85	7 100	3 550	200
13054113	Warsow .....	551	152 350	292	52 254	94,83	21 762	8 705	250
13054114	Waschow .....	260	78 497	210	14 195	54,60	7 980	3 990	200
13054115	Werle.....	185	53 882	-	17 333	93,69	9 255	4 628	200
13054116	Wiebendorf.....	178	49 235	31	22 443	126,08	11 010	3 670	300
13054117	Wittenburg, Stadt .....	5 382	1 565 425	156 897	2 232 602	414,83	44 589	22 295	200
13054118	Wittenförden.....	1 149	295 196	20 901	262 464	228,43	15 207	7 604	200
13054119	Wöbbelin .....	912	259 258	7 686	153 349	168,15	8 742	4 371	200
13054120	Woosmer .....	346	102 529	449	31 256	90,34	3 926	1 963	200
13054121	Zarrentin, Stadt.....	2 347	658 158	15 248	280 125	119,35	23 623	11 812	200

nach Gemeinden

von	Grundsteuer B			Gewerbsteuer			Realsteuerauf- bringungskraft		Steuerein- nahmekraft		Gemeinde- nummer
	Auf- kommen	Grund- betrag	Hebe- satz	Auf- kommen	Grund- betrag	Hebe- satz					
	DM		%	DM		%	DM	DM/EW	DM	DM/EW	
20 959	6 986	300	5 895	2 358	250	38 029	114,89	135 602	409,67	13054064	
39 103	17 774	220	9 077	3 631	250	76 755	153,51	203 431	406,86	13054065	
36 308	12 103	300	8 581	8 581	100	79 726	116,39	269 401	393,29	13054066	
359 669	119 890	300	662 535	220 845	300	1 131 228	270,50	2 270 070	542,82	13054067	
11 957	3 986	300	-	-	300	28 618	101,48	105 675	374,73	13054068	
1 439 295	479 765	300	1 508 655	431 044	350	2 988 966	232,73	6 479 610	504,52	13054069	
11 259	3 753	300	50 112	16 704	300	81 460	230,77	169 258	479,48	13054070	
32 320	10 773	300	1 693	677	250	50 654	99,71	199 244	392,21	13054071	
141 894	47 298	300	31 606	12 642	250	203 454	122,19	681 093	409,06	13054072	
16 173	5 391	300	-	-	300	21 384	59,40	134 058	372,38	13054073	
18 919	6 306	300	10 940	4 376	250	52 760	146,96	154 534	430,46	13054074	
15 339	5 113	300	-	-	300	35 738	137,98	115 092	444,37	13054075	
36 151	12 050	300	- 279	- 93	300	45 872	85,42	162 054	301,78	13054076	
31 373	10 458	300	1 190	397	300	53 213	124,04	181 703	423,55	13054077	
19 892	6 631	300	28 506	9 502	300	62 781	115,41	206 609	379,80	13054078	
150 819	50 273	300	58 848	23 539	250	260 032	123,24	836 988	396,68	13054079	
9 138	3 046	300	428	214	200	33 457	110,42	117 107	386,49	13054080	
491 858	196 743	250	712 746	254 552	280	1 511 324	202,08	3 479 098	465,18	13054081	
23 525	7 842	300	13 173	5 269	250	51 153	130,83	154 724	395,71	13054082	
9 436	3 145	300	-	-	250	30 937	20,61	148 846	99,16	13054083	
162 780	54 260	300	217 529	72 510	300	419 621	342,55	682 886	557,46	13054084	
15 936	5 312	300	1 021	511	200	35 492	99,14	134 169	374,77	13054085	
22 699	7 566	300	63 654	25 462	250	117 227	275,83	222 577	523,71	13054086	
55 720	18 573	300	6 815	2 272	300	99 004	133,07	311 637	418,87	13054087	
27 756	9 252	300	- 13 620	- 4 540	300	22 321	52,77	155 225	366,96	13054088	
33 227	11 076	300	28 919	9 640	300	92 999	142,42	268 068	410,52	13054089	
33 664	11 221	300	-	-	300	58 120	113,07	210 470	409,47	13054090	
66 111	22 037	300	21 759	8 704	250	123 445	85,61	534 686	370,79	13054091	
42 829	14 276	300	30 146	10 049	300	89 745	152,11	257 715	436,80	13054092	
30 309	10 103	300	6 876	2 292	300	70 586	140,05	211 921	420,48	13054093	
12 657	4 219	300	31 495	10 498	300	50 627	351,58	91 745	637,12	13054094	
8 801	2 934	300	52 456	17 485	300	81 302	345,96	140 982	599,92	13054095	
36 691	12 230	300	5 988	2 348	255	62 258	80,23	277 476	357,57	13054096	
37 920	12 640	300	3 377	1 126	300	69 061	131,55	211 159	402,21	13054097	
14 810	5 924	250	756	302	250	26 451	105,80	100 191	400,76	13054098	
21 440	7 147	300	18 035	6 012	300	57 771	73,69	278 539	355,28	13054099	
15 689	5 230	300	9 096	3 638	250	34 323	112,17	117 261	383,21	13054100	
40 754	13 585	300	41 514	13 838	300	102 432	125,84	303 407	372,74	13054101	
39 156	13 052	300	19 015	7 606	250	106 424	125,20	358 470	421,73	13054102	
19 909	6 636	300	10 483	3 494	300	41 462	95,98	168 456	389,94	13054103	
7 554	2 518	300	-	-	200	17 604	86,72	77 840	383,45	13054104	
45 952	15 317	300	2 275	758	300	64 647	128,78	208 329	415,00	13054105	
49 995	16 665	300	1 045	348	300	68 091	127,04	221 219	412,72	13054106	
16 205	5 402	300	438	219	200	25 040	60,34	145 484	350,56	13054107	
100 978	33 659	300	684 182	297 470	230	1 073 285	3 282,22	1 101 228	3 367,67	13054108	
49 601	16 534	300	- 58 969	- 19 656	300	3 460	3,64	287 467	302,28	13054109	
71 903	23 968	300	38 879	12 960	300	133 693	161,08	376 174	453,22	13054110	
20 825	6 942	300	9 713	3 597	270	59 455	129,82	183 674	401,04	13054111	
26 381	8 794	300	175	70	250	37 143	78,20	179 054	376,96	13054112	
28 564	9 521	300	1 928	771	250	53 379	96,88	205 437	372,84	13054113	
6 215	2 072	300	-	-	200	15 793	60,74	94 080	361,85	13054114	
8 078	2 693	300	-	-	300	19 271	104,17	73 153	395,42	13054115	
11 184	3 728	300	249	83	300	20 788	116,79	69 992	393,21	13054116	
1 015 497	338 499	300	1 172 516	418 756	280	2 503 843	465,23	3 912 371	726,94	13054117	
109 729	36 576	300	137 528	55 011	250	313 480	272,83	587 775	511,55	13054118	
84 004	28 001	300	60 603	20 201	300	166 602	182,68	418 174	458,52	13054119	
23 772	7 924	300	3 558	1 186	300	34 282	99,08	136 362	394,11	13054120	
160 844	53 615	300	95 658	41 590	230	336 058	143,19	978 968	417,11	13054121	

Noch: 1.3. Realsteuervergleich 1995

Gemeinde- nummer	Landkreis Gemeinde	Ein- wohner am 30.6.95	Gemeinde- anteil an der Einkom- mensteuer	Gewerbe- steuer- umlage	Realsteuer- Istaufkommen		Da		
							Grundsteuer A		
							Auf- kommen	Grund- betrag	Hebe- satz
					DM	DM/EW	DM		%
13054122	Zierzow .....	529	152 937	2 830	68 196	128,91	13 862	6 931	200
13054123	Zülow .....	139	39 676	2 776	35 527	255,59	7 376	3 688	200
Landkreis Mecklenburg - Strelitz									
13055001	Ballin .....	472	139 320	-	54 451	115,36	35 311	14 124	250
13055002	Beseritz .....	145	41 118	-	23 721	163,59	14 743	7 372	200
13055003	Blankenhof .....	654	181 934	8 884	121 168	185,27	18 534	9 267	200
13055004	Blankensee .....	1 246	361 199	4 198	142 644	114,48	31 680	15 840	200
13055005	Blumenholz .....	779	217 553	- 1 731	72 070	92,52	20 363	10 182	200
13055006	Bredenfelde .....	261	77 324	254	39 113	149,86	20 352	6 784	300
13055007	Brohm .....	365	106 587	-	44 761	122,63	24 630	9 852	250
13055008	Brunn .....	1 207	333 110	12 160	188 485	156,16	44 611	22 306	200
13055009	Burg Stargard, Stadt .....	4 099	1 093 208	140 994	697 947	170,27	41 145	13 715	300
13055010	Cammin .....	278	84 318	120	50 840	182,88	23 138	11 569	200
13055011	Carpin .....	647	175 847	1 464	62 042	95,89	10 970	5 485	200
13055012	Cölpin .....	1 028	290 817	1 071	67 842	65,99	16 273	6 509	250
13055013	Conow .....	532	152 671	8 831	108 073	203,14	45 989	22 995	200
13055014	Dabelow .....	195	56 763	-	47 468	243,43	11 041	5 521	200
13055015	Dewitz .....	422	117 053	-	49 422	117,11	37 605	12 535	300
13055016	Diemitz .....	169	49 235	-	46 405	274,59	3 653	1 827	200
13055017	Dolgen .....	894	264 170	2 166	104 769	117,19	41 975	13 992	300
13055018	Eichhorst .....	301	87 203	- 44	43 464	144,40	23 746	9 498	250
13055019	Feldberg, Stadt .....	2 765	798 064	73 636	789 383	285,49	39 505	13 168	300
13055020	Friedland, Stadt .....	7 983	2 340 261	57 412	985 784	123,49	61 753	24 701	250
13055021	Genzkow .....	189	51 585	120	27 084	143,30	13 403	5 361	250
13055022	Glienke .....	158	43 468	-	25 956	164,28	12 751	4 250	300
13055023	Godendorf .....	205	59 648	-	21 039	102,63	2 333	1 167	200
13055024	Göhren .....	218	65 736	304	35 364	162,22	19 392	9 696	200
13055025	Grauenhagen .....	157	49 235	441	28 952	184,41	16 679	5 560	300
13055026	Groß Daberkow .....	111	33 322	-	21 665	195,18	15 827	5 276	300
13055027	Groß Miltzow .....	1 375	395 108	1 184	154 710	112,52	54 952	21 981	250
13055028	Groß Nemerow .....	1 084	265 078	7 713	126 780	116,96	1 934	967	200
13055029	Grünow .....	337	95 906	522	33 453	99,27	11 963	5 982	200
13055030	Helpt .....	263	81 114	-	42 172	160,35	19 563	7 825	250
13055031	Hinrichshagen .....	315	91 848	55	33 305	105,73	16 720	8 360	200
13055032	Hohenzieritz .....	589	167 143	2 744	75 138	127,57	16 050	8 025	200
13055033	Holldorf .....	412	114 116	11 506	116 240	282,14	22 192	11 096	200
13055034	Jatzke .....	272	75 881	1 185	39 818	146,39	16 468	6 587	250
13055035	Klein Vieln .....	691	184 498	28	66 217	95,83	26 934	13 467	200
13055036	Kotelow .....	934	276 346	262	62 101	66,49	30 879	12 352	250
13055037	Kratzeburg .....	533	150 321	35	55 562	104,24	15 785	7 893	200
13055038	Kreckow .....	213	61 678	-	32 054	150,49	21 310	8 524	250
13055039	Kubblank .....	376	112 408	1 109	131 764	350,44	26 739	10 696	250
13055040	Leppin .....	544	164 259	533	108 108	198,73	84 893	28 298	300
13055041	Lichtenberg .....	601	176 701	441	41 915	69,74	54 601	27 301	200
13055042	Lüttenhagen .....	329	95 906	188	38 138	115,92	27 374	13 687	200
13055043	Mildenitz .....	487	139 642	660	63 392	130,17	36 204	12 068	300
13055044	Mirow, Stadt .....	4 026	1 184 202	24 479	438 364	108,88	23 449	11 725	200
13055045	Möllenbeck .....	870	247 403	- 61	73 575	84,57	32 852	16 426	200
13055046	Neddemin .....	278	79 673	3 201	53 332	191,84	14 692	7 346	200
13055047	Neetzka .....	330	88 911	336	43 154	130,77	18 851	7 540	250
13055048	Neu Käbelich .....	114	32 147	-	13 624	119,51	6 655	3 328	200
13055049	Neuenkirchen .....	921	166 876	441	92 985	100,96	29 294	14 647	200
13055050	Neustrelitz, Stadt .....	24 674	7 298 037	247 389	4 145 677	168,02	35 639	14 256	250
13055051	Neverin .....	822	190 318	8 869	131 320	159,76	11 828	5 914	200
13055052	Pasenow .....	202	57 619	38	26 776	132,55	15 180	6 072	250
13055053	Petersdorf .....	173	50 090	15	27 252	157,53	17 687	8 844	200
13055054	Pragsdorf .....	568	173 818	27	34 961	61,55	14 648	7 324	200
13055055	Priepert .....	304	88 057	739	37 199	122,37	5 650	2 825	200

nach Gemeinden

von	Grundsteuer B			Gewerbesteuer			Realsteuerauf- bringungskraft		Steuerein- nahmekraft		Gemeinde- nummer
	Auf- kommen	Grund- betrag	Hebe- satz	Auf- kommen	Grund- betrag	Hebe- satz					
	DM		%	DM		%	DM	DM/EW	DM	DM/EW	
31 975	10 658	300	22 359	7 453	300	74 510	140,85	224 617	424,61	13054122	
6 220	2 073	300	21 931	7 310	300	38 512	277,07	75 412	542,53	13054123	
19 140	6 380	300	-	-	300	52 770	111,80	192 090	406,97	13055001	
8 978	2 993	300	-	-	200	26 432	182,29	67 550	465,86	13055002	
37 182	12 394	300	65 452	23 376	280	136 429	208,61	309 479	473,21	13055003	
77 807	25 099	310	33 157	11 052	300	153 583	123,26	510 584	409,78	13055004	
65 378	21 090	310	- 13 671	- 4 557	300	77 711	99,76	296 995	381,25	13055005	
16 745	5 582	300	2 016	672	300	35 778	137,08	112 848	432,37	13055006	
20 131	6 710	300	-	-	250	44 244	121,22	150 831	413,24	13055007	
63 877	21 292	300	79 997	31 999	250	222 635	184,45	543 585	450,36	13055008	
233 818	77 939	300	422 984	156 661	270	788 594	192,39	1 740 808	424,69	13055009	
26 912	8 971	300	790	316	250	56 555	203,44	140 753	506,31	13055010	
39 527	12 751	310	11 545	3 848	300	66 606	102,95	240 989	372,47	13055011	
43 106	14 369	300	8 463	2 821	300	70 946	69,01	360 692	350,87	13055012	
- 6 317	- 2 106	300	68 401	22 800	300	117 771	221,37	261 611	491,75	13055013	
36 427	11 751	310	-	-	300	51 081	261,95	107 844	553,04	13055014	
11 813	3 938	300	4	2	250	41 164	97,54	158 217	374,92	13055015	
42 752	14 251	300	-	-	300	50 994	301,74	100 229	593,07	13055016	
45 693	11 423	400	17 101	5 700	300	87 305	97,66	349 309	390,73	13055017	
20 078	6 693	300	- 360	- 120	300	43 006	142,88	130 253	432,74	13055018	
173 139	43 285	400	576 739	192 246	300	787 224	284,71	1 511 652	546,71	13055019	
508 554	169 518	300	415 477	151 083	275	1 096 756	137,39	3 379 605	423,35	13055020	
12 901	4 300	300	780	312	250	27 209	143,96	78 674	416,27	13055021	
13 205	4 402	300	-	-	200	24 045	152,18	67 513	427,30	13055022	
18 706	6 034	310	-	-	300	22 477	109,64	82 125	400,61	13055023	
13 586	4 529	300	2 386	795	300	39 260	180,09	104 692	480,24	13055024	
8 786	2 929	300	3 487	1 162	300	25 864	164,74	74 658	475,53	13055025	
5 838	1 946	300	-	-	300	18 273	164,62	51 595	464,82	13055026	
90 339	30 113	300	9 419	3 425	275	159 489	115,99	553 413	402,48	13055027	
63 931	21 310	300	60 915	20 305	300	137 263	126,63	394 628	364,05	13055028	
17 365	5 602	310	4 125	1 375	300	36 288	107,68	131 672	390,72	13055029	
22 609	7 536	300	-	-	275	42 401	161,22	123 515	469,64	13055030	
16 145	5 382	300	440	147	300	36 985	117,41	128 778	408,82	13055031	
37 409	12 067	310	21 679	7 226	300	80 882	137,32	245 281	416,44	13055032	
18 344	6 115	300	75 704	30 282	250	141 984	344,62	244 594	593,68	13055033	
15 557	5 186	300	7 793	3 117	250	41 857	153,89	116 553	428,50	13055034	
39 062	12 601	310	221	74	300	71 993	104,19	256 463	371,15	13055035	
30 216	10 072	300	1 006	402	250	62 216	66,61	338 300	362,21	13055036	
39 481	12 736	310	296	99	300	59 975	112,52	210 261	394,49	13055037	
10 744	3 581	300	-	-	275	30 962	145,36	92 640	434,93	13055038	
96 997	32 332	300	8 028	2 919	275	139 780	371,76	251 079	667,76	13055039	
19 000	6 333	300	4 215	1 405	300	89 002	163,61	252 728	464,57	13055040	
- 16 155	- 5 385	300	3 469	1 156	300	47 410	78,88	223 670	372,16	13055041	
9 279	3 093	300	1 485	495	300	42 556	129,35	138 274	420,28	13055042	
21 964	7 321	300	5 224	1 741	300	56 812	116,66	195 794	402,04	13055043	
241 185	80 395	300	173 730	57 910	300	476 192	118,28	1 635 915	406,34	13055044	
41 210	13 294	310	- 487	- 162	300	80 175	92,15	327 639	376,60	13055045	
17 593	5 864	300	21 047	8 419	250	62 762	225,76	139 234	500,84	13055046	
21 866	7 289	300	2 437	886	275	43 781	132,67	132 356	401,08	13055047	
6 969	2 323	300	-	-	300	15 130	132,72	47 277	414,71	13055048	
60 798	20 266	300	2 893	1 157	250	103 334	112,20	269 769	292,91	13055049	
2 063 275	687 758	300	2 046 763	682 254	300	4 478 014	181,49	11 528 662	467,24	13055050	
61 141	20 380	300	58 351	23 340	250	155 047	188,62	336 496	409,36	13055051	
11 321	3 774	300	275	100	275	26 397	130,68	83 978	415,73	13055052	
9 436	3 145	300	129	43	300	30 384	175,63	80 459	465,08	13055053	
20 121	6 707	300	192	77	250	38 791	68,29	212 582	374,26	13055054	
26 212	8 737	300	5 337	1 779	300	40 795	134,19	128 113	421,42	13055055	

## Noch: 1.3. Realsteuervergleich 1995 nach Gemeinden

Gemeinde- nummer	Landkreis Gemeinde	Ein- wohner am 30.6.95	Gemeinde- anteil an der Einkom- mensteuer	Gewerbe- steuer- umlage	Realsteuer- Istaufkommen		Grundsteuer A			Da
							Auf- kommen	Grund- betrag	Hebe- satz	
DM					DM/EW	DM		%		
13055056	Rehberg.....	237	73 853	317	38 472	162,33	18 934	9 467	200	
13055057	Rödlin-Thurow.....	540	154 700	2 948	71 989	133,31	23 305	11 653	200	
13055058	Roggentin.....	795	225 349	1 117	37 084	46,65	4 248	2 124	200	
13055059	Sadelkow.....	258	74 759	89	40 245	155,99	23 455	9 382	250	
13055060	Salow.....	684	191 493	4 498	105 664	154,48	41 430	13 810	300	
13055061	Schönbeck.....	517	149 468	5 169	72 788	140,79	32 154	12 862	250	
13055062	Schönhausen.....	372	112 408	2 250	53 151	142,88	13 431	5 372	250	
13055063	Schwanbeck.....	408	124 262	-	25 288	61,98	8 258	4 129	200	
13055064	Schwichtenberg.....	514	143 112	1 655	60 737	118,17	23 240	11 620	200	
13055065	Sponholz.....	281	79 673	17 008	143 116	509,31	7 650	3 825	200	
13055066	Staven.....	607	177 288	12 929	134 293	221,24	16 470	8 235	200	
13055067	Strasen.....	221	65 469	116	48 850	221,04	6 068	3 034	200	
13055068	Teschendorf.....	425	122 820	276	52 289	123,03	31 271	10 424	300	
13055069	Trollenhagen.....	568	109 469	21 575	255 133	449,18	12 950	6 475	200	
13055070	Userin.....	769	207 138	- 216	73 004	94,93	23 405	11 703	200	
13055071	Voigtsdorf.....	162	50 409	1	27 460	169,51	13 181	5 272	250	
13055072	Warlin.....	360	88 911	1 268	44 723	124,23	15 103	7 552	200	
13055073	Watzkendorf.....	246	70 115	- 825	13 084	53,19	7 694	3 847	200	
13055074	Wesenberg, Stadt.....	3 022	877 418	34 362	607 070	200,88	39 742	19 871	200	
13055075	Wittenborn.....	298	84 586	1	34 705	116,46	17 683	7 073	250	
13055076	Woggersin.....	402	72 731	38 751	297 492	740,03	7 604	3 802	200	
13055077	Wokuhl.....	384	111 820	48	33 633	87,59	8 005	4 003	200	
13055078	Woldegk, Stadt.....	3 430	999 971	64 200	860 846	250,98	105 722	52 861	200	
13055079	Wulkenzin.....	1 008	207 406	1 709	94 842	94,09	16 435	8 218	200	
13055080	Wustrow.....	701	203 348	4 658	210 032	299,62	10 290	5 145	200	
13055081	Zirzow.....	320	85 760	- 1 690	11 360	35,50	7 879	3 940	200	
Landkreis Müritz										
13056001	Adamshoffnung.....	180	51 852	387	18 861	104,78	4 436	2 218	200	
13056002	Alt Rehse.....	324	85 174	91	23 135	71,40	7 834	3 917	200	
13056003	Alt Schönaue.....	214	58 526	789	40 245	188,06	18 191	7 276	250	
13056004	Alt Schwerin.....	496	141 937	3 142	81 697	164,71	15 560	7 780	200	
13056005	Altenhof.....	458	126 292	3 172	76 047	166,04	15 338	6 135	250	
13056006	Ankershagen.....	834	245 053	-	46 772	56,08	17 536	8 768	200	
13056007	Bollewick.....	432	114 116	3 521	61 737	142,91	17 534	7 970	220	
13056008	Buchholz.....	189	51 852	-	38 988	206,29	27 550	13 775	200	
13056009	Bütow.....	573	163 938	4 993	133 909	233,70	60 854	25 356	240	
13056010	Fincken.....	459	137 612	- 118	55 035	119,90	27 242	13 621	200	
13056011	Göhren-Lebbin.....	525	152 084	-	52 159	99,35	15 231	7 616	200	
13056012	Gotthun.....	265	86 028	3 591	50 777	191,61	10 947	5 474	200	
13056013	Grabow-Below.....	157	47 205	2 227	55 163	351,36	31 827	12 731	250	
13056014	Grabowhöfe.....	1 129	320 667	288	94 725	83,90	64 439	28 017	230	
13056015	Groß Dratow.....	406	111 820	232	55 185	135,92	23 796	9 518	250	
13056016	Groß Flotow.....	197	58 794	-	34 671	175,99	19 509	9 755	200	
13056017	Groß Gievtz.....	432	115 291	31	68 051	157,53	27 545	9 182	300	
13056018	Groß Kelle.....	133	37 060	- 157	13 645	102,59	8 845	4 423	200	
13056019	Groß Platen.....	819	229 728	15 218	304 256	371,50	28 308	11 323	250	
13056020	Groß Vielen.....	362	99 912	8 024	161 476	446,07	22 762	11 381	200	
13056021	Grüssow.....	131	37 968	- 1 165	715	5,46	5 320	2 660	200	
13056022	Hinrichshagen.....	191	55 055	-	67 589	353,87	45 971	18 388	250	
13056023	Hohen Wangelin.....	1 023	293 434	11 428	249 991	244,37	20 186	8 074	250	
13056024	Jabel.....	489	142 204	575	58 096	118,81	31 682	15 841	200	
13056025	Jaebetz.....	215	60 555	36	25 737	119,71	14 551	4 850	300	
13056026	Kambs.....	273	80 260	- 579	25 089	91,90	16 059	6 424	250	
13056027	Kargow.....	737	210 023	11 890	207 380	281,38	33 980	13 592	250	
13056028	Kieve.....	181	54 147	-	20 937	115,67	9 308	3 723	250	
13056029	Klein Lukow.....	278	77 644	16	22 610	81,33	17 034	8 517	200	
13056030	Klink.....	1 039	303 313	- 905	268 944	258,85	-	-	250	
13056031	Klocksinn.....	456	125 703	-	54 358	119,21	22 640	9 056	250	

von Grundsteuer B			Gewerbesteuer			Realsteuerauf- bringungskraft		Steuerein- nahmekraft		Gemeinde- nummer
Auf- kommen	Grund- betrag	Hebe- satz	Auf- kommen	Grund- betrag	Hebe- satz					
DM	%		DM		%	DM	DM/EW	DM	DM/EW	
17 028	5 676	300	2 510	837	300	42 652	179,97	116 188	490,25	13055056
25 415	8 198	310	23 269	7 756	300	78 011	144,46	229 763	425,49	13055057
24 007	8 002	300	8 829	2 943	300	40 524	50,97	264 756	333,03	13055058
16 053	5 351	300	737	295	250	39 658	153,71	114 328	443,13	13055059
34 627	11 542	300	29 607	11 843	250	106 944	156,35	293 939	429,73	13055060
37 460	12 487	300	3 174	1 154	275	73 713	142,58	218 012	421,69	13055061
23 457	7 819	300	16 263	5 914	275	56 737	152,52	166 895	448,64	13055062
17 030	5 677	300	-	-	300	27 966	68,55	152 228	373,11	13055063
26 607	8 869	300	10 890	4 356	250	69 263	134,75	210 720	409,96	13055064
23 555	7 852	300	111 911	44 764	250	177 684	632,33	240 349	855,34	13055065
32 758	10 919	300	85 065	34 026	250	163 337	269,09	327 696	539,86	13055066
41 870	13 957	300	912	304	300	53 717	243,06	119 070	538,78	13055067
18 836	6 279	300	2 182	727	300	46 438	109,26	168 982	397,60	13055068
88 885	29 628	300	153 298	56 777	270	293 732	517,13	381 626	671,88	13055069
51 322	16 555	310	- 1 723	- 574	300	78 960	102,68	286 314	372,32	13055070
14 279	4 760	300	-	-	275	27 522	169,89	77 930	481,05	13055071
21 288	7 096	300	8 332	3 333	250	51 002	141,67	138 645	385,12	13055072
11 928	3 848	310	- 6 538	- 2 179	300	14 341	58,30	85 281	346,67	13055073
314 137	104 712	300	253 191	90 425	280	678 574	224,54	1 521 630	503,52	13055074
17 022	5 674	300	-	-	250	34 582	116,05	119 167	399,89	13055075
34 952	11 651	300	254 936	101 974	250	373 203	928,37	407 183	1 012,89	13055076
25 391	8 191	310	237	119	200	36 332	94,61	148 104	385,69	13055077
248 286	82 762	300	506 838	168 946	300	931 851	271,68	1 867 622	544,50	13055078
67 153	22 384	300	11 254	4 502	250	106 539	105,69	312 236	309,76	13055079
162 965	54 322	300	36 777	12 259	300	229 523	327,42	428 213	610,86	13055080
14 619	4 873	300	- 11 138	- 4 455	250	10 639	33,25	98 089	306,53	13055081
11 365	3 788	300	3 060	1 020	300	20 718	115,10	72 183	401,02	13056001
14 629	4 876	300	672	240	280	25 624	79,09	110 707	341,69	13056002
15 817	5 272	300	6 237	2 079	300	40 371	188,65	98 108	458,45	13056003
41 321	13 774	300	24 816	8 272	300	89 291	180,02	228 086	459,85	13056004
36 481	12 160	300	24 228	8 354	290	80 546	175,86	203 666	444,69	13056005
29 236	9 745	300	-	-	400	51 790	62,10	296 843	355,93	13056006
21 021	7 007	300	23 182	9 273	250	70 658	163,56	181 253	419,57	13056007
11 438	3 813	300	-	-	250	43 537	230,36	95 389	504,71	13056008
33 619	11 206	300	39 436	13 145	300	135 985	237,32	294 930	514,71	13056009
28 577	9 526	300	- 784	- 314	250	60 983	132,86	198 713	432,93	13056010
36 928	14 771	250	-	-	300	65 732	125,20	217 816	414,89	13056011
11 452	4 581	250	28 378	9 459	300	57 656	217,57	140 093	528,65	13056012
8 671	2 890	300	14 665	5 866	250	56 925	362,58	101 903	649,06	13056013
28 010	9 337	300	2 276	759	300	96 184	85,19	416 563	368,97	13056014
29 549	9 850	300	1 840	613	300	55 784	137,40	167 372	412,25	13056015
15 162	5 054	300	-	-	400	38 575	195,81	97 369	494,26	13056016
40 253	13 418	300	253	84	300	65 073	150,63	180 333	417,44	13056017
5 628	2 251	250	- 828	- 414	200	16 032	120,54	53 249	400,37	13056018
76 875	25 625	300	199 073	66 358	300	322 128	393,32	536 638	655,24	13056019
15 540	5 180	300	123 174	30 794	400	141 189	390,02	233 077	643,86	13056020
4 599	1 840	250	- 9 204	- 3 068	300	2 220	16,94	41 353	315,67	13056021
21 263	7 088	300	355	118	300	65 071	340,69	120 126	628,93	13056022
143 971	47 990	300	85 834	30 330	283	273 112	266,97	555 118	542,64	13056023
22 624	7 541	300	3 790	1 516	250	65 304	133,55	206 933	423,18	13056024
10 886	3 629	300	300	100	300	23 172	107,77	83 691	389,26	13056025
12 841	4 280	300	- 3 811	- 1 524	250	23 657	86,66	104 496	382,77	13056026
68 271	22 757	300	105 129	35 043	300	217 590	295,24	415 723	564,07	13056027
11 629	3 876	300	-	-	250	21 130	116,74	75 277	415,90	13056028
5 404	1 801	300	172	43	400	25 227	90,75	102 855	369,98	13056029
264 338	88 113	300	4 606	1 535	300	294 804	283,74	599 022	576,54	13056030
31 718	10 573	300	-	-	283	55 160	120,97	180 863	396,63	13056031

Gemeinde- nummer	Landkreis Gemeinde	Ein- wohner am 30.6.95	Gemeinde- anteil an der Einkom- mensteuer	Gewerbe- steuer- umlage	Realsteuer- Istaufkommen	Da			
						Grundsteuer A			
						Auf- kommen	Grund- betrag	Hebe- satz	
						DM	DM/EW	DM	%
13056032	Kogel.....	423	126 025	112	30 100	71,16	5 450	2 725	200
13056033	Krukow .....	130	35 351	-	17 169	132,07	9 107	4 554	200
13056034	Lansen .....	253	67 232	663	29 989	118,53	14 939	5 976	250
13056035	Lapitz .....	147	42 293	-	14 067	95,69	7 616	3 808	200
13056036	Lärz .....	647	188 289	217	67 539	104,39	19 053	9 527	200
13056037	Leizen.....	252	74 440	205	29 730	117,98	11 035	3 678	300
13056038	Lexow.....	159	48 061	2 131	44 259	278,36	15 730	7 865	200
13056039	Ludorf .....	418	117 586	7	69 330	165,86	36 150	18 075	200
13056040	Lupendorf .....	291	85 760	- 76	31 907	109,65	26 289	13 145	200
13056041	Malchow, Stadt.....	7 886	2 318 526	79 910	1 531 486	194,20	18 942	9 471	200
13056042	Mallin.....	338	95 587	1 446	38 815	114,84	13 182	6 591	200
13056043	Marihn.....	278	79 673	875	38 430	138,24	6 876	3 438	200
13056044	Massow .....	290	84 586	-	36 350	125,34	25 211	8 404	300
13056045	Melz.....	336	91 527	58	65 756	195,70	16 895	8 448	200
13056046	Minzow .....	283	78 765	108	27 352	96,65	12 376	6 188	200
13056047	Möllenhagen .....	2 220	645 127	34 982	651 783	293,60	54 181	27 091	200
13056048	Mollenstorf.....	266	76 469	-	10 452	39,29	6 671	3 336	200
13056049	Moltzow .....	425	126 025	258	36 032	84,78	10 427	4 171	250
13056050	Neu Gaarz.....	138	37 060	-	24 255	175,76	3 044	1 218	250
13056051	Nossentiner Hütte .....	595	169 171	1 741	77 918	130,95	17 684	8 842	200
13056052	Penkow .....	283	81 970	1 493	29 203	103,19	10 203	5 102	200
13056053	Penzlin, Stadt.....	2 743	804 741	30 259	483 342	176,21	52 346	26 173	200
13056054	Priborn.....	543	157 584	383	46 401	85,45	8 134	4 067	200
13056055	Puchow .....	127	37 380	-	13 967	109,98	7 042	3 521	200
13056056	Rechlin.....	2 241	667 127	5 365	222 137	99,12	19 012	9 506	200
13056057	Röbel/Müritz, Stadt .....	6 125	1 827 834	175 600	1 655 534	270,29	53 102	26 551	200
13056058	Rogeez.....	319	87 790	409	35 833	112,33	6 071	3 036	200
13056059	Satow.....	215	60 823	-	19 423	90,34	9 775	4 888	200
13056060	Schloen .....	307	86 028	21	47 727	155,46	17 202	6 881	250
13056061	Schwarz.....	482	144 820	260	48 322	100,25	9 789	4 895	200
13056062	Schwinkendorf.....	412	120 791	-	50 416	122,37	29 353	9 784	300
13056063	Sietow.....	518	149 468	1 214	71 780	138,57	25 590	10 236	250
13056064	Silz.....	365	101 087	-	47 474	130,07	8 469	4 235	200
13056065	Stuer.....	399	121 645	2 753	50 520	126,62	11 243	5 622	200
13056066	Torgelow .....	433	94 999	27	54 647	126,21	15 202	6 081	250
13056067	Varchentin.....	402	111 820	-	47 952	119,28	25 766	10 306	250
13056068	Vielist.....	393	110 965	1 214	67 246	171,11	22 593	7 531	300
13056069	Vipperow .....	458	134 676	292	29 039	63,40	14 169	7 085	200
13056070	Vollrathsrue .....	561	160 788	616	65 083	116,01	16 195	6 478	250
13056071	Walow .....	365	105 145	4 945	69 698	190,95	10 460	5 230	200
13056072	Waren (Müritz), Stadt.....	22 541	6 617 612	808 917	8 091 413	358,96	92 964	33 201	280
13056073	Wredenhagen .....	589	174 672	34 621	295 331	501,41	25 377	10 151	250
13056074	Zepkow .....	243	70 115	49	33 332	137,17	16 074	5 358	300
13056075	Zislow.....	139	38 502	94	20 729	149,13	7 729	3 513	220

Landkreis Nordvorpommern

13057001	Ahrenshagen .....	1 106	314 580	1 716	108 838	98,41	51 632	25 816	200
13057002	Ahrenshoop .....	843	249 699	6 835	273 716	324,69	3 786	1 514	250
13057003	Allerstorf .....	490	143 380	3 515	73 257	149,50	18 868	9 434	200
13057005	Altenpleen.....	943	265 612	- 33	61 762	65,50	33 703	11 234	300
13057006	Bad Sülze, Stadt.....	2 416	721 595	24 355	300 364	124,32	21 919	10 960	200
13057007	Bartelshagen I b. Ribnitz-D. ....	747	216 110	11 234	125 053	167,41	19 371	9 686	200
13057008	Bartelshagen II b. Barth.....	507	148 292	30	39 043	77,01	16 650	8 325	200
13057009	Barth, Stadt .....	10 496	3 083 271	84 234	1 484 886	141,47	25 475	12 738	200
13057010	Bartmannshagen.....	458	127 465	-	67 402	147,17	40 337	13 446	300
13057011	Behnkendorf .....	367	106 907	100	44 234	120,53	22 361	11 181	200
13057012	Böhlendorf .....	321	94 411	19	30 522	95,08	19 152	9 576	200
13057013	Born a. Darß .....	1 205	355 699	17 173	215 494	178,83	10 988	4 395	250
13057014	Brandshagen .....	1 021	286 492	6 911	149 215	146,15	44 754	22 377	200

von						Realsteuerauf- bringungskraft		Steuerein- nahmekraft		Gemeinde- nummer
Grundsteuer B			Gewerbsteuer							
Auf- kommen	Grund- betrag	Hebe- satz	Auf- kommen	Grund- betrag	Hebe- satz					
DM		%	DM		%					
23 759	7 920	300	891	297	300	33 137	78,34	159 050	376,01	13056032
8 062	2 687	300	-	-	280	19 087	146,82	54 438	418,75	13056033
10 342	3 447	300	4 708	1 569	300	29 809	117,82	96 378	380,94	13056034
6 451	2 150	300	-	-	280	15 643	106,41	57 936	394,12	13056035
43 669	14 556	300	4 817	1 606	300	74 463	115,09	262 535	405,77	13056036
17 616	5 872	300	1 079	540	200	29 322	116,36	103 557	410,94	13056037
11 687	4 675	250	16 842	5 614	300	51 041	321,01	96 971	609,88	13056038
33 132	11 044	300	48	19	250	77 065	184,37	194 644	465,66	13056039
6 226	2 075	300	- 608	- 203	300	35 754	122,87	121 590	417,84	13056040
881 657	293 886	300	630 887	210 296	300	1 661 140	210,64	3 899 756	494,52	13056041
14 965	4 988	300	10 668	3 810	280	43 433	128,50	137 574	407,02	13056042
4 298	1 433	300	27 256	6 814	400	34 254	123,22	113 052	406,66	13056043
11 139	3 713	300	-	-	250	31 124	107,32	115 710	399,00	13056044
19 413	6 471	300	29 448	11 779	250	77 990	232,11	169 459	504,34	13056045
14 280	4 760	300	696	290	240	30 511	107,81	109 168	385,75	13056046
182 011	60 670	300	415 591	103 898	400	593 032	267,13	1 203 177	541,97	13056047
3 781	1 260	300	-	-	400	11 651	43,80	88 120	331,28	13056048
23 559	7 853	300	2 046	682	300	37 403	88,01	163 170	383,93	13056049
21 211	7 070	300	-	-	283	26 001	188,41	63 061	456,96	13056050
46 477	15 492	300	13 757	4 586	300	85 538	143,76	252 968	425,16	13056051
7 206	2 882	250	11 794	3 931	300	33 542	118,52	114 019	402,89	13056052
192 095	64 032	300	238 901	79 634	300	524 381	191,17	1 298 863	473,52	13056053
24 427	8 142	300	13 840	5 536	250	53 654	98,81	210 855	388,32	13056054
6 925	2 308	300	-	-	280	15 517	122,18	52 897	416,51	13056055
173 720	57 907	300	29 405	10 502	280	245 507	109,55	907 269	404,85	13056056
397 511	132 504	300	1 204 921	463 431	260	1 978 657	323,05	3 630 891	592,80	13056057
26 537	8 846	300	3 225	1 075	300	39 372	123,42	126 753	397,35	13056058
9 648	3 216	300	-	-	270	21 578	100,36	82 401	383,26	13056059
30 307	10 102	300	218	73	300	48 951	159,45	134 958	439,60	13056060
35 901	11 967	300	2 632	940	280	53 392	110,77	197 952	410,69	13056061
21 063	7 021	300	-	-	250	45 114	109,50	165 905	402,68	13056062
36 601	12 200	300	9 589	3 196	300	73 398	141,70	221 652	427,90	13056063
39 005	13 002	300	-	-	300	52 303	143,30	153 390	420,25	13056064
21 158	7 053	300	18 119	7 248	250	59 044	147,98	177 936	445,95	13056065
39 227	13 076	300	218	73	300	56 933	131,49	151 905	350,82	13056066
22 186	7 395	300	-	-	300	47 520	118,21	159 340	396,37	13056067
34 165	11 388	300	10 488	3 496	300	65 600	166,92	175 351	446,18	13056068
23 178	7 726	300	- 8 308	- 3 323	250	30 724	67,08	165 108	360,50	13056069
42 327	14 109	300	6 561	2 318	283	68 413	121,95	228 585	407,46	13056070
20 170	6 723	300	39 068	13 023	300	75 560	207,01	175 760	481,53	13056071
1 748 272	529 779	330	6 250 177	2 083 392	300	8 484 533	376,40	14 293 228	634,10	13056072
42 165	14 055	300	227 789	91 116	250	360 650	612,31	500 701	850,09	13056073
16 933	5 644	300	325	130	250	31 041	127,74	101 107	416,08	13056074
12 326	5 603	220	674	250	270	27 136	195,23	65 544	471,54	13056075

## Noch: 1.3. Realsteuervergleich 1995 nach Gemeinden

Gemeinde- nummer	Landkreis Gemeinde	Ein- wohner am 30.6.95	Gemeinde- anteil an der Einkom- mensteuer	Gewerbe- steuer- umlage	Realsteuer- Istaufkommen	Grundsteuer A			
						Auf- kommen	Grund- betrag	Hebe- satz	Da- von
					DM	DM	DM	%	
13057015	Breesen .....	276	81 382	- 388	26 807	97,13	12 229	6 115	200
13057016	Brückendorf.....	231	65 202	-	22 481	97,32	12 739	6 370	200
13057017	Buchholz.....	317	88 377	1 171	43 714	137,90	19 963	9 982	200
13057018	Carlsruhe .....	190	58 794	-	21 760	114,53	10 794	5 397	200
13057019	Daskow .....	1 094	318 371	4 403	141 291	129,15	35 605	17 803	200
13057020	Deitmannsdorf.....	1 109	315 755	5 280	164 491	148,32	58 714	23 486	250
13057021	Deyelsdorf .....	633	193 521	-	80 652	127,41	51 626	17 209	300
13057022	Dierhagen .....	1 608	457 960	5 248	171 943	106,93	11 303	4 521	250
13057023	Divitz .....	253	68 672	931	34 364	135,83	17 249	8 625	200
13057024	Drechow .....	308	92 114	-	38 777	125,90	22 071	11 036	200
13057025	Dudendorf.....	232	65 202	- 66	22 436	96,71	10 481	5 241	200
13057026	Eixen .....	416	124 582	- 375	37 965	91,26	19 321	9 661	200
13057027	Elmenhorst .....	775	227 378	56	80 397	103,74	20 000	8 000	250
13057028	Franzburg, Stadt .....	2 093	634 981	22 974	315 715	150,84	14 614	7 307	200
13057029	Fuhlendorf .....	910	272 875	6 159	102 157	112,26	4 582	2 291	200
13057030	Glewitz.....	854	253 491	85	116 077	135,92	73 369	24 456	300
13057031	Grammendorf .....	831	244 787	- 474	91 081	109,60	64 439	21 480	300
13057032	Gransebieth .....	665	193 521	164	106 087	159,53	45 759	15 253	300
13057033	Gremersdorf .....	625	176 968	- 648	54 668	87,47	19 314	9 657	200
13057034	Gresenhorst .....	995	277 786	4 170	105 483	106,01	26 318	13 159	200
13057035	Griebenow.....	836	210 290	- 66	87 488	104,65	49 281	16 427	300
13057036	Grimmen, Stadt.....	13 028	3 874 661	139 809	2 411 228	185,08	57 731	19 244	300
13057037	Groß Kordshagen .....	437	132 966	1 107	59 051	135,13	35 125	11 708	300
13057038	Groß Mohrdorf .....	722	202 760	325	106 396	147,36	60 968	20 323	300
13057039	Horst .....	550	159 880	-	72 292	131,44	35 877	11 959	300
13057040	Hugoldsdorf.....	232	62 585	-	27 459	118,36	16 313	8 157	200
13057041	Jakobsdorf.....	560	161 375	722	60 875	108,71	31 223	10 408	300
13057042	Kandelin .....	945	269 083	722	129 055	136,57	71 071	23 690	300
13057043	Karnin.....	252	74 172	510	33 244	131,92	17 966	5 989	300
13057044	Kavelsdorf.....	300	89 231	22	22 252	74,17	8 311	4 156	200
13057045	Kenz.....	357	100 498	-	28 359	79,44	17 475	8 738	200
13057046	Kirchdorf .....	431	110 378	-	52 849	122,62	26 101	13 051	200
13057047	Klausdorf .....	459	123 995	1 578	87 155	189,88	32 740	10 231	320
13057048	Klevenow.....	373	111 820	-	51 571	138,26	29 348	9 783	300
13057049	Kramerhof.....	765	200 731	10 109	181 282	236,97	36 656	10 473	350
13057050	Kuhlrade.....	318	89 231	- 3 630	3 260	10,25	10 555	5 278	200
13057051	Kummerow.....	423	122 554	- 25	39 426	93,21	21 177	8 471	250
13057052	Küstrow.....	219	61 998	11 649	118 198	539,72	17 245	5 748	300
13057053	Langsdorf .....	287	61 677	38 187	323 096	1 125,77	8 926	2 975	300
13057054	Löbnitz.....	837	260 700	514	75 589	90,31	30 736	15 368	200
13057055	Lüdershagen .....	624	176 435	2 084	61 840	99,10	21 661	10 831	200
13057056	Lüssow.....	684	158 170	38 549	405 450	592,76	16 075	6 430	250
13057057	Marlow, Stadt .....	1 991	581 367	48 375	442 382	222,19	29 272	9 757	300
13057058	Millienhagen.....	235	69 794	1 180	35 657	151,73	15 874	7 937	200
13057059	Miltzow.....	1 644	475 956	23 468	391 641	238,22	30 950	12 380	250
13057060	Neu Bartelshagen .....	448	130 616	- 26	46 506	103,81	27 456	9 152	300
13057061	Neuendorf.....	544	160 467	-	83 609	153,69	53 868	17 956	300
13057062	Niepars .....	2 111	578 164	2 647	165 329	78,32	38 822	15 529	250
13057063	Oebelitz .....	198	50 409	-	29 030	146,62	17 675	8 838	200
13057064	Pantelitz .....	670	195 231	5 155	64 894	96,86	4 677	1 871	250
13057065	Papenhagen .....	560	153 792	-	39 431	70,41	1 500	600	250
13057066	Poggendorf.....	274	80 527	509	53 423	194,97	32 649	10 883	300
13057067	Preetz .....	611	140 496	- 1 224	46 516	76,13	34 141	11 380	300
13057068	Prerow .....	1 806	528 074	21 411	370 065	204,91	4 424	1 770	250
13057069	Prohn.....	1 311	324 727	9 181	151 051	115,22	30 544	10 181	300
13057070	Pruchten .....	642	183 056	119	30 325	47,24	5 857	2 929	200
13057071	Rakow .....	921	272 607	- 472	125 370	136,12	79 197	26 399	300
13057072	Ravenhorst .....	281	78 765	112	26 244	93,40	12 834	6 417	200
13057073	Reinberg.....	1 297	392 811	2 684	148 607	114,58	45 243	15 081	300

von						Realsteuerauf- bringungskraft		Steuerein- nahmekraft		Gemeinde- nummer
Grundsteuer B			Gewerbesteuer							
Auf- kommen	Grund- betrag	Hebe- satz	Auf- kommen	Grund- betrag	Hebe- satz					
DM		%	DM		%	DM	DM/EW	DM	DM/EW	
16 621	5 540	300	- 2 043	- 1 022	200	28 717	104,05	110 487	400,31	13057015
9 742	3 247	300	-	-	250	25 015	108,29	90 217	390,55	13057016
13 213	4 404	300	10 538	3 513	300	48 189	152,02	135 395	427,11	13057017
10 966	3 655	300	-	-	220	24 169	127,21	82 963	436,65	13057018
70 907	23 636	300	34 779	11 593	300	154 915	141,60	468 883	428,59	13057019
71 032	28 413	250	34 745	13 898	250	190 794	172,04	501 269	452,00	13057020
28 751	9 584	300	275	110	250	70 602	111,54	264 123	417,26	13057021
119 202	39 734	300	41 438	13 813	300	185 098	115,11	637 810	396,65	13057022
10 977	3 659	300	6 138	2 455	250	39 300	155,34	107 041	423,09	13057023
16 706	5 569	300	-	-	300	43 151	140,10	135 265	439,17	13057024
12 300	4 100	300	- 345	- 173	200	24 728	106,59	89 996	387,91	13057025
21 111	7 037	300	- 2 467	- 987	250	41 730	100,31	166 687	400,69	13057026
59 922	19 974	300	475	190	250	84 322	108,80	311 644	402,12	13057027
115 240	38 413	300	185 861	61 954	300	341 072	162,96	953 079	455,37	13057028
48 942	16 314	300	48 633	16 211	300	110 703	121,65	377 419	414,75	13057029
42 036	14 012	300	672	224	300	101 843	119,25	355 249	415,98	13057030
29 023	9 674	300	- 2 381	- 794	300	77 618	93,40	322 879	388,54	13057031
52 729	17 576	300	7 599	2 533	300	100 251	150,75	293 608	441,52	13057032
40 457	13 486	300	- 5 103	- 1 701	300	60 653	97,04	238 269	381,23	13057033
55 003	18 334	300	24 162	10 983	220	125 072	125,70	398 688	400,69	13057034
38 646	12 882	300	- 439	- 176	250	78 781	94,24	289 137	345,86	13057035
1 249 718	416 573	300	1 103 779	367 926	300	2 591 187	198,89	6 326 039	485,57	13057036
16 632	5 544	300	7 294	2 918	250	53 920	123,39	185 779	425,12	13057037
42 855	14 285	300	2 573	858	300	95 468	132,23	297 903	412,61	13057038
36 415	12 138	300	-	-	250	66 843	121,53	226 723	412,22	13057039
11 146	3 715	300	-	-	300	30 576	131,79	93 161	401,55	13057040
24 893	8 298	300	4 759	1 904	250	56 808	101,44	217 461	388,32	13057041
53 229	17 743	300	4 755	1 902	250	117 764	124,62	386 125	408,60	13057042
11 246	3 749	300	4 032	1 344	300	30 108	119,48	103 770	411,79	13057043
13 791	4 597	300	150	60	250	24 666	82,22	113 875	379,58	13057044
10 884	3 628	300	-	-	300	31 595	88,50	132 093	370,01	13057045
26 748	8 916	300	-	-	250	58 697	136,19	169 075	392,29	13057046
41 954	13 111	320	12 461	4 154	300	79 446	173,08	201 863	439,79	13057047
22 223	7 408	300	-	-	300	46 382	124,35	158 202	424,13	13057048
64 799	21 600	300	79 827	26 609	300	179 776	235,00	370 398	484,18	13057049
21 374	7 125	300	- 28 669	- 9 556	300	4 734	14,89	97 595	306,90	13057050
18 421	6 140	300	- 172	- 69	250	39 041	92,30	161 620	382,08	13057051
8 966	2 989	300	91 987	30 662	300	120 886	551,99	171 235	781,89	13057052
12 696	4 232	300	301 474	100 491	300	342 190	1 192,30	365 680	1 274,15	13057053
41 452	13 817	300	3 401	1 360	250	84 390	100,82	344 576	411,68	13057054
23 716	7 905	300	16 463	5 488	300	67 938	108,87	242 289	388,28	13057055
134 957	44 986	300	254 418	101 767	250	488 125	713,63	607 746	888,52	13057056
94 832	31 611	300	318 278	127 311	250	533 349	267,88	1 066 341	535,58	13057057
10 780	3 593	300	9 003	3 001	300	39 284	167,16	107 898	459,14	13057058
175 382	58 461	300	185 309	61 770	300	417 854	254,17	870 342	529,40	13057059
19 226	6 409	300	- 176	- 70	250	41 451	92,53	172 093	384,14	13057060
29 741	9 914	300	-	-	250	73 017	134,22	233 484	429,20	13057061
109 084	36 361	300	17 423	6 969	250	176 870	83,78	752 387	356,41	13057062
11 355	3 785	300	-	-	300	32 337	163,32	82 746	417,91	13057063
26 295	8 765	300	33 922	13 569	250	76 466	114,13	266 542	397,82	13057064
37 748	12 583	300	183	73	250	42 981	76,75	196 773	351,38	13057065
16 746	5 582	300	4 028	1 343	300	47 148	172,07	127 166	464,11	13057066
22 030	7 343	300	- 9 655	- 3 218	300	39 467	64,59	181 187	296,54	13057067
196 579	65 526	300	169 062	56 354	300	399 896	221,43	906 559	501,97	13057068
53 716	16 786	320	66 791	26 716	250	163 627	124,81	479 173	365,50	13057069
23 520	7 840	300	948	316	300	33 394	52,02	216 331	336,96	13057070
49 896	16 632	300	- 3 723	- 1 241	300	110 146	119,59	383 225	416,10	13057071
12 671	4 224	300	739	296	250	29 280	104,20	107 933	384,10	13057072
82 861	27 620	300	20 503	7 070	290	147 427	113,67	537 554	414,46	13057073

Gemeinde- nummer	Landkreis Gemeinde	Ein- wohner am 30.6.95	Gemeinde- anteil an der Einkom- mensteuer	Gewerbe- steuer- umlage	Realsteuer- Istaufkommen		Grundsteuer A		
							Auf- kommen	Grund- betrag	Hebe- satz
DM		DM/EW	DM		%				
13057074	Ribnitz-Damgarten, Stadt.....	17 557	5 152 420	436 968	4 458 455	253,94	82 564	41 282	200
13057075	Richtenberg, Stadt .....	1 731	507 194	40 176	414 032	239,19	21 650	10 825	200
13057076	Saal.....	1 541	470 455	2 156	116 525	75,62	31 922	15 961	200
13057077	Schlemmin .....	340	103 116	37	32 386	95,25	20 113	10 057	200
13057078	Schulenberg.....	406	109 204	1 811	57 318	141,18	27 167	10 867	250
13057079	Semlow .....	1 066	310 843	1 331	86 189	80,85	26 001	13 001	200
13057080	Siemersdorf .....	537	160 200	- 28	64 343	119,82	39 049	19 525	200
13057081	Splietsdorf.....	638	185 405	3 505	122 585	192,14	55 274	18 425	300
13057082	Spoldershagen .....	258	75 881	-	26 606	103,12	15 808	7 904	200
13057083	Steinhagen.....	1 890	375 403	10 712	166 821	88,27	13 378	4 459	300
13057084	Stoltenhagen .....	512	149 468	2 108	68 491	133,77	32 000	12 800	250
13057085	Tribsees, Stadt.....	3 068	880 034	29 314	486 352	158,52	44 298	22 149	200
13057086	Trinwillershagen .....	1 616	476 221	7 494	172 985	107,05	45 437	22 719	200
13057087	Velgast.....	2 420	692 012	8 436	272 124	112,45	86 093	28 698	300
13057088	Weitenhagen .....	290	83 144	-	30 460	105,03	18 581	9 291	200
13057089	Wendisch Baggendorf.....	492	132 379	- 8	50 415	102,47	25 109	8 370	300
13057090	Wendorf .....	447	117 053	648	66 642	149,09	20 961	6 987	300
13057091	Wieck a. Darß .....	797	229 994	1 544	61 123	76,69	8 934	3 574	250
13057092	Wilmshagen.....	374	114 116	- 186	44 662	119,42	25 265	8 422	300
13057093	Wittenhagen.....	1 811	514 777	- 5 449	192 151	106,10	35 400	14 160	250
13057094	Wustrow .....	1 423	414 225	6 948	135 192	95,00	5 445	2 178	250
13057095	Zarrendorf.....	843	213 226	2 792	72 024	85,44	3 000	1 200	250
13057096	Zingst .....	3 158	919 123	35 864	570 445	180,63	20 168	8 067	250

Landkreis Nordwestmecklenburg

13058001	Alt Meteln.....	846	212 639	-	75 632	89,40	39 817	13 272	300
13058002	Babst .....	448	135 850	- 34	136 903	305,59	18 470	9 235	200
13058003	Bad Kleinen .....	3 532	1 007 768	12 451	319 891	90,57	28 509	14 255	200
13058004	Badow .....	340	93 558	181	32 308	95,02	15 079	7 540	200
13058005	Barnekow.....	582	127 465	472	51 712	88,85	25 693	12 847	200
13058006	Beidendorf .....	651	170 615	3 232	90 312	138,73	31 639	15 820	200
13058007	Benz .....	729	215 523	28	71 423	97,97	46 710	23 355	200
13058008	Bernstorf.....	330	94 999	50	47 079	142,66	29 326	14 663	200
13058009	Bibow .....	319	108 028	4 898	86 532	271,26	16 541	8 271	200
13058010	Blowatz .....	1 052	305 610	- 2 780	86 274	82,01	36 610	18 305	200
13058011	Bobitz .....	1 451	416 574	2 730	132 950	91,63	38 617	19 309	200
13058012	Boiensdorf.....	519	146 264	3 260	96 710	186,34	18 723	9 362	200
13058013	Böken .....	207	61 677	1 054	17 216	83,17	16 608	5 536	300
13058014	Boltenhagen.....	2 326	673 803	9 836	546 913	235,13	36 795	12 265	300
13058015	Börzow.....	627	179 904	296	55 840	89,06	20 503	10 252	200
13058016	Brüselwitz.....	2 095	552 424	58 264	678 514	323,87	49 365	16 455	300
13058017	Bülow .....	454	129 175	1 146	65 590	144,47	21 408	10 704	200
13058018	Carlow .....	1 131	323 552	6 183	168 966	149,40	35 659	17 830	200
13058019	Cramonshagen.....	478	121 966	- 3 130	18 683	39,09	14 071	7 036	200
13058020	Dalberg-Wendelstorf .....	580	121 645	4 169	71 947	124,05	15 790	5 263	300
13058021	Damshagen.....	952	254 024	2 392	83 247	87,44	41 620	13 873	300
13058022	Dassow, Stadt.....	3 155	915 653	7 861	308 965	97,93	76 079	27 171	280
13058023	Dechow .....	448	132 112	2 022	49 388	110,24	18 604	9 302	200
13058024	Demern .....	332	87 790	-	32 844	98,93	13 321	6 661	200
13058025	Dorf Mecklenburg .....	2 972	796 303	40 429	605 895	203,87	58 261	19 420	300
13058026	Dragun .....	600	160 467	240	81 929	136,55	33 435	16 718	200
13058027	Elmenhorst .....	783	226 790	414	76 222	97,35	37 534	15 639	240
13058028	Gadebusch, Stadt.....	6 601	1 933 298	128 207	1 127 146	170,75	61 250	30 625	200
13058029	Gägelow .....	1 759	457 960	76 380	804 267	457,23	46 669	18 668	250
13058030	Glasin .....	460	135 850	268	48 332	105,07	18 251	9 126	200
13058031	Gottesgabe .....	719	183 643	10 223	164 091	228,22	35 307	17 654	200
13058032	Grambow .....	571	157 584	-	59 695	104,54	29 400	14 700	200
13058033	Gramkow .....	1 015	289 696	2 204	104 656	103,11	36 966	18 483	200
13058034	Grevesmühlen, Stadt.....	10 920	3 160 915	189 132	2 665 981	244,14	77 136	30 854	250

von	Grundsteuer B			Gewerbesteuer			Realsteuerauf- bringungskraft		Steuerein- nahmekraft		Gemeinde- nummer
Auf- kommen	Grund- betrag	Hebe- satz	Auf- kommen	Grund- betrag	Hebe- satz						
						DM					
1 041 110	347 037	300	3 334 781	1 149 924	290	4 914 393	279,91	9 629 845	548,49	13057074	
71 652	23 884	300	320 730	106 910	300	445 047	257,10	912 065	526,90	13057075	
67 555	22 518	300	17 048	5 683	300	128 182	83,18	596 481	387,07	13057076	
12 026	4 009	300	247	99	250	36 132	106,27	139 211	409,44	13057077	
18 230	6 077	300	11 921	4 768	250	59 701	147,05	167 094	411,56	13057078	
51 434	17 145	300	8 754	3 502	250	96 862	90,87	406 374	381,21	13057079	
25 522	8 507	300	- 228	- 76	300	71 676	133,47	231 904	431,85	13057080	
29 813	9 938	300	37 498	18 749	200	134 147	210,26	316 047	495,37	13057081	
10 798	3 599	300	-	-	300	29 626	114,83	105 507	408,94	13057082	
82 950	27 650	300	70 493	28 197	250	191 233	101,18	555 924	294,14	13057083	
22 612	7 537	300	13 879	5 552	250	71 363	139,38	218 723	427,19	13057084	
210 704	70 235	300	231 350	77 117	300	527 681	171,99	1 378 401	449,28	13057085	
68 361	22 787	300	59 187	19 729	300	189 219	117,09	657 946	407,14	13057086	
121 636	40 545	300	64 395	22 205	290	269 020	111,17	952 596	393,63	13057087	
11 879	3 960	300	-	-	300	33 931	117,00	117 075	403,71	13057088	
25 097	8 366	300	209	70	300	46 578	94,67	178 965	363,75	13057089	
40 982	13 661	300	4 699	1 709	275	66 132	147,95	182 537	408,36	13057090	
39 987	13 329	300	12 202	4 067	300	64 908	81,44	293 358	368,08	13057091	
19 397	6 466	300	-	-	250	40 221	107,54	154 523	413,16	13057092	
163 659	54 553	300	- 6 908	- 2 763	250	202 497	111,82	722 723	399,07	13057093	
74 868	24 956	300	54 879	18 293	300	145 543	102,28	552 820	388,49	13057094	
50 484	16 828	300	18 540	7 416	250	81 795	97,03	292 229	346,65	13057095	
267 124	89 041	300	283 153	94 384	300	613 127	194,15	1 496 386	473,84	13057096	
35 434	11 811	300	381	127	300	69 128	81,71	281 767	333,06	13058001	
118 711	39 570	300	- 278	- 93	300	150 669	336,31	286 553	639,63	13058002	
193 866	64 622	300	97 516	32 505	300	348 696	98,72	1 344 013	380,52	13058003	
15 789	5 263	300	1 440	480	300	35 815	105,34	129 192	379,98	13058004	
23 184	7 728	300	2 835	1 134	250	57 959	99,59	184 952	317,79	13058005	
33 141	11 047	300	25 532	8 511	300	99 173	152,34	266 556	409,46	13058006	
24 223	8 074	300	490	175	280	79 673	109,29	295 168	404,89	13058007	
17 356	5 785	300	397	132	300	52 449	158,94	147 398	446,66	13058008	
31 763	10 588	300	38 228	12 743	300	94 219	295,36	197 349	618,65	13058009	
47 339	15 780	300	2 325	830	280	95 758	91,03	404 148	384,17	13058010	
72 642	24 214	300	21 691	7 230	300	146 245	100,79	560 089	386,00	13058011	
55 850	18 617	300	22 137	8 855	250	110 648	213,19	253 652	488,73	13058012	
4 081	1 360	300	- 3 473	- 1 389	250	12 486	60,32	73 109	353,18	13058013	
406 544	135 515	300	103 574	25 894	400	556 299	239,17	1 220 266	524,62	13058014	
32 449	10 816	300	2 888	963	300	61 732	98,46	241 340	384,91	13058015	
169 159	56 386	300	459 990	153 330	300	713 191	340,43	1 207 351	576,30	13058016	
35 146	11 715	300	9 036	3 012	300	72 266	159,18	200 295	441,18	13058017	
84 486	28 162	300	48 821	16 274	300	184 845	163,44	502 214	444,04	13058018	
22 736	7 579	300	- 18 124	- 8 238	220	14 402	30,13	139 498	291,84	13058019	
34 213	11 404	300	21 944	10 972	200	84 473	145,64	201 949	348,19	13058020	
36 630	11 100	330	4 997	1 817	275	73 549	77,26	325 181	341,58	13058021	
183 223	61 074	300	49 663	20 693	240	328 287	104,05	1 236 079	391,78	13058022	
14 809	4 936	300	15 975	5 325	300	54 210	121,00	184 300	411,38	13058023	
19 523	6 508	300	-	-	300	36 396	109,63	124 186	374,06	13058024	
162 905	50 908	320	384 729	109 923	350	562 935	189,41	1 318 809	443,74	13058025	
47 226	15 742	300	1 268	634	200	91 434	152,39	251 661	419,44	13058026	
37 588	12 529	300	1 100	400	275	77 690	99,22	304 066	388,33	13058027	
504 961	168 320	300	560 935	224 374	250	1 340 677	203,10	3 145 768	476,56	13058028	
250 713	83 571	300	506 885	202 754	250	965 763	549,04	1 347 343	765,97	13058029	
27 961	9 320	300	2 120	707	300	53 458	116,21	189 040	410,96	13058030	
48 066	16 022	300	80 718	26 906	300	178 532	248,31	351 952	489,50	13058031	
30 295	10 098	300	-	-	250	66 299	116,11	223 883	392,09	13058032	
53 182	17 727	300	14 508	5 803	250	118 480	116,73	405 972	399,97	13058033	
1 095 734	332 041	330	1 493 111	497 704	300	2 754 488	252,24	5 726 271	524,38	13058034	

## Noch: 1.3. Realsteuervergleich 1995

nach Gemeinden

Gemeinde- nummer	Landkreis Gemeinde	Ein- wohner am 30.6.95	Gemeinde- anteil an der Einkom- mensteuer	Gewerbe- steuer- umlage	Realsteuer- Istaufkommen		Grundsteuer A			Grundsteuer B			Gewerbsteuer			Realsteuerauf- bringungskraft		Steuerein- nahmekraft		Gemeinde- nummer
							Grundsteuer A			Grundsteuer B			Gewerbsteuer							
							Auf- kommen	Grund- betrag	Hebe- satz	Auf- kommen	Grund- betrag	Hebe- satz	Auf- kommen	Grund- betrag	Hebe- satz					
							DM	DM/EW	%	DM	%	DM	%	DM	DM/EW	DM	DM/EW			
13058035	Grieben .....	198	57 939	- 11	19 299	97,47	10 430	5 215	200	8 960	2 987	300	- 91	- 30	300	21 463	108,40	79 413	401,07	13058035
13058036	Groß Krankow .....	662	190 052	107	68 433	103,37	29 730	14 865	200	37 997	12 666	300	706	282	250	76 020	114,83	265 965	401,76	13058036
13058037	Groß Labenz .....	338	112 674	880	40 369	119,43	7 033	3 517	200	27 350	9 117	300	5 986	1 995	300	44 291	131,04	156 085	461,79	13058037
13058038	Groß Molzahn .....	287	80 260	380	50 541	176,10	9 933	4 967	200	37 608	12 536	300	3 000	1 000	300	55 618	193,79	135 498	472,12	13058038
13058039	Groß Rünz .....	203	55 910	1	24 931	122,81	14 562	7 281	200	10 369	3 456	300	-	-	300	27 754	136,72	83 663	412,13	13058039
13058040	Groß Salitz .....	197	52 706	-	22 014	111,75	13 085	6 543	200	8 929	2 976	300	-	-	275	24 513	124,43	77 219	391,97	13058040
13058041	Groß Siemz .....	298	84 586	- 10	40 734	136,69	18 316	9 158	200	22 505	7 502	300	- 87	- 29	300	45 193	151,65	129 789	435,53	13058041
13058042	Groß Stieten .....	1 157	327 022	6 120	208 402	180,12	10 570	4 228	250	199 712	66 571	300	- 1 880	- 627	300	226 525	195,79	547 427	473,14	13058042
13058043	Groß Walmstorf .....	442	134 676	704	26 064	58,97	12 331	4 110	300	11 402	3 801	300	2 331	848	275	24 465	55,35	158 437	358,45	13058043
13058044	Hageböke .....	631	189 464	538	57 019	90,36	27 679	13 840	200	27 640	9 213	300	1 700	680	250	63 627	100,83	252 553	400,24	13058044
13058045	Hanshagen .....	401	110 378	- 21	40 484	100,96	22 502	11 251	200	18 154	6 051	300	- 172	- 57	300	45 040	112,32	155 439	387,63	13058045
13058046	Harkensee .....	231	66 910	- 239	27 081	117,23	11 973	4 276	280	16 622	5 541	300	- 1 514	- 631	240	25 831	111,82	92 980	402,51	13058046
13058047	Hohen Viecheln .....	617	180 493	1 042	59 430	96,32	19 266	9 633	200	31 926	10 642	300	8 238	2 746	300	65 474	106,12	244 925	396,96	13058047
13058048	Holdorf .....	340	95 906	997	41 580	122,29	20 677	10 339	200	13 025	4 342	300	7 878	2 626	300	45 949	135,14	140 858	414,29	13058048
13058049	Hornstorf .....	825	238 699	- 13 727	208 524	252,76	28 621	14 311	200	114 025	38 008	300	65 878	26 351	250	241 570	292,81	493 996	598,78	13058049
13058050	Insel Poel .....	2 832	815 742	13 421	289 845	102,35	64 385	25 754	250	114 707	38 236	300	110 753	36 918	300	301 878	106,60	1 104 199	389,90	13058050
13058051	Jesendorf .....	516	143 112	45	67 218	130,27	17 267	6 907	250	49 357	16 452	300	594	198	300	70 302	136,24	213 369	413,51	13058051
13058052	Kalkhorst .....	1 401	409 900	5 630	185 673	132,53	90 750	32 411	280	59 350	19 783	300	35 573	14 822	240	185 442	132,36	589 712	420,92	13058052
13058053	Klein Trebbow .....	625	164 847	3 492	72 461	115,94	49 912	16 637	300	20 467	6 822	300	2 082	694	300	62 100	99,36	223 455	357,53	13058053
13058054	Klützt, Stadt .....	3 391	1 001 413	20 502	468 703	138,22	79 664	31 866	250	202 089	61 239	330	186 950	62 317	300	472 588	139,37	1 453 499	428,63	13058054
13058055	Kneese .....	271	76 789	35	48 458	178,81	31 539	10 513	300	16 639	5 546	300	280	93	300	42 200	155,72	118 954	438,95	13058055
13058056	Köchelstorf b. Rehna .....	426	126 292	22 229	233 464	548,04	17 833	8 917	200	40 146	13 382	300	175 485	58 495	300	251 273	589,84	355 336	834,12	13058056
13058057	Krassow .....	385	109 469	1 974	61 520	159,79	9 644	4 822	200	41 129	13 710	300	10 747	5 374	200	73 150	190,00	180 645	469,21	13058057
13058058	Krembz .....	696	195 818	456	98 016	140,83	46 056	23 028	200	48 360	16 120	300	3 600	1 200	300	108 688	156,16	304 050	436,85	13058058
13058059	Krusenhagen .....	476	130 082	- 393	19 536	41,04	3 846	1 923	200	15 278	5 093	300	412	147	280	21 552	45,28	152 027	319,39	13058059
13058060	Lockwisch .....	285	82 557	- 7	39 224	137,63	22 764	11 382	200	16 524	5 508	300	- 64	- 21	300	43 663	153,20	126 227	442,90	13058060
13058061	Löwitz .....	194	58 526	-	19 067	98,28	11 845	5 923	200	7 222	2 407	300	-	-	300	21 246	109,51	79 772	411,19	13058061
13058062	Lübbestorf .....	316	91 261	3	32 442	102,66	15 496	6 198	250	16 923	5 641	300	23	8	300	32 530	102,94	123 788	391,73	13058062
13058063	Lübow .....	1 375	316 342	707	157 938	114,86	47 836	15 945	300	105 240	35 080	300	4 862	1 216	400	155 180	112,86	470 815	342,41	13058063
13058064	Lübstorf .....	1 456	363 816	5 705	125 009	85,86	19 417	6 472	300	80 693	26 898	300	24 899	8 300	300	129 615	89,02	487 726	334,98	13058064
13058065	Lüdersdorf .....	2 080	582 809	2 411	197 087	94,75	51 421	25 711	200	134 727	44 909	300	10 939	3 646	300	217 268	104,46	797 666	383,49	13058065
13058066	Lützow .....	1 439	392 491	12 354	212 095	147,39	20 810	10 405	200	126 278	42 093	300	65 007	32 504	200	265 907	184,79	646 044	448,95	13058066
13058067	Mallentin .....	852	252 315	16 833	236 537	277,63	24 884	12 442	200	43 102	14 367	300	168 551	56 184	300	255 051	299,36	490 533	575,74	13058067
13058068	Menzendorf .....	261	72 997	328	35 636	136,54	21 696	10 848	200	11 228	3 743	300	2 712	904	300	39 614	151,78	112 283	430,20	13058068
13058069	Metelsdorf .....	365	103 436	1 124	55 039	150,79	23 094	7 698	300	20 111	5 028	400	11 834	2 959	400	43 329	118,71	145 641	399,02	13058069
13058070	Moor .....	302	85 441	- 13	36 784	121,80	25 834	8 611	300	10 950	3 318									

Noch: 1.3. Realsteuervergleich 1995

Gemeinde- nummer	Landkreis Gemeinde	Ein- wohner am 30.6.95	Gemeinde- anteil an der Einkom- mensteuer	Gewerbe- steuer- umlage	Realsteuer- Istaufkommen		Da		
							Grundsteuer A		
							Auf- kommen	Grund- betrag	Hebe- satz
					DM	DM/EW	DM		%
13058094	Schönberg, Stadt .....	4 396	1 292 231	23 959	561 295	127,68	56 656	22 662	250
13058095	Seehof.....	814	154 113	22 823	212 625	261,21	9 367	3 122	300
13058096	Selmsdorf.....	1 488	420 312	392 994	2 694 038	1 810,51	38 090	13 604	280
13058097	Testorf.....	272	77 644	- 12	40 378	148,45	15 209	7 605	200
13058098	Testorf-Steinfurt.....	435	124 849	112	50 212	115,43	28 039	14 020	200
13058099	Thandorf.....	148	42 560	- 63	25 865	174,76	15 967	7 984	200
13058100	Upahl.....	688	203 614	3 874	84 733	123,16	25 821	12 911	200
13058101	Utecht.....	327	82 824	-	22 114	67,63	13 405	6 703	200
13058102	Veelböken.....	797	224 761	1 325	112 163	140,73	47 601	23 801	200
13058103	Ventschow.....	903	261 020	370	79 998	88,59	9 403	4 702	200
13058104	Vitense.....	287	89 231	-	25 646	89,36	14 878	7 439	200
13058105	Warin, Stadt .....	3 898	1 069 765	67 051	895 124	229,64	19 883	9 942	200
13058106	Warnow.....	622	184 818	560	68 910	110,79	25 034	12 517	200
13058107	Wedendorf.....	293	84 586	190	34 860	118,98	12 515	6 258	200
13058108	Zickhusen.....	444	113 848	2 024	50 169	112,99	22 497	7 499	300
13058109	Zierow.....	600	150 054	- 314	46 136	76,89	17 967	8 984	200
13058110	Zürrow.....	974	265 078	- 8 897	124 495	127,82	36 246	14 498	250
13058111	Züsow.....	407	120 525	- 18	64 301	157,99	24 426	9 770	250
Landkreis Ostvorpommern									
13059001	Ahlbeck.....	4 239	1 289 027	57 258	761 980	179,75	2 140	856	250
13059002	Anklam, Stadt .....	17 367	5 197 061	496 642	4 369 426	251,59	17 366	8 683	200
13059003	Bandelin.....	975	283 021	926	64 178	65,82	17 290	8 645	200
13059004	Bansin.....	2 573	763 569	6 867	292 919	113,84	9 141	4 571	200
13059005	Bargischow.....	422	123 408	23 685	237 343	562,42	26 526	10 610	250
13059006	Behrenhoff.....	418	116 465	1 741	51 711	123,71	38 011	19 006	200
13059007	Benz.....	595	172 055	4 098	71 560	120,27	8 368	4 184	200
13059008	Blesewitz.....	336	94 731	126	33 528	99,79	26 070	8 690	300
13059009	Boldekow.....	405	117 321	3 321	54 674	135,00	22 447	10 203	220
13059010	Breechen.....	219	64 880	-	22 393	102,25	6 990	3 495	200
13059011	Brünzow.....	708	201 906	2 694	91 510	129,25	16 078	8 039	200
13059012	Buddenhagen.....	377	105 145	8	34 196	90,71	2 499	1 250	200
13059013	Bugewitz.....	363	99 644	-	69 022	190,14	46 269	18 508	250
13059014	Buggenhagen.....	287	82 289	-	22 171	77,25	11 125	5 563	200
13059015	Butzow.....	386	108 028	- 24	40 369	104,58	22 745	7 582	300
13059016	Dargelin.....	346	94 411	- 23	42 931	124,08	19 360	9 680	200
13059017	Dargen.....	555	153 259	- 359	54 060	97,41	23 931	9 572	250
13059018	Dersekow.....	1 027	268 816	2 098	92 562	90,13	32 089	16 045	200
13059019	Diedrichshagen.....	244	65 736	- 922	21 462	87,96	18 603	6 201	300
13059020	Drewelow.....	157	44 322	-	6 738	42,92	34	11	300
13059021	Ducherow.....	2 499	730 835	16 349	333 805	133,58	32 407	12 963	250
13059022	Garz.....	235	99 058	-	14 538	61,86	2 079	832	250
13059023	Gribow.....	304	90 942	1 618	36 356	119,59	10 237	5 119	200
13059024	Groß Ernsthof.....	309	88 644	339	30 092	97,39	8 031	4 016	200
13059025	Groß Kiesow.....	1 488	430 192	5 572	307 839	206,88	65 882	32 941	200
13059026	Groß Petershagen.....	227	64 294	-	25 057	110,38	12 192	6 096	200
13059027	Groß Polzin.....	589	174 939	6	57 643	97,87	12 324	6 162	200
13059028	Gützkow, Stadt.....	2 866	825 566	38 075	395 661	138,05	29 083	14 542	200
13059029	Hanshagen.....	778	201 639	866	55 045	70,75	4 587	1 311	350
13059030	Heringsdorf.....	3 652	1 070 939	4 359	520 668	142,57	3 582	1 791	200
13059031	Hinrichshagen.....	371	98 469	1 588	42 090	113,45	9 981	4 991	200
13059032	Hohendorf.....	876	244 787	4 972	174 673	199,40	15 192	7 596	200
13059033	Iven.....	252	73 853	-	15 275	60,62	2 433	1 106	220
13059034	Japenzin.....	261	78 497	3 578	57 480	220,23	17 617	8 809	200
13059035	Kammin.....	145	47 792	2 717	37 683	259,88	9 817	4 909	200
13059036	Kamminke.....	371	105 999	- 22	20 735	55,89	1 346	449	300
13059037	Karlsburg.....	1 545	448 401	268	101 844	65,92	14 459	7 230	200
13059038	Karlshagen.....	3 253	940 003	21 654	447 404	137,54	3 596	1 798	200
13059039	Katzow.....	564	164 259	160	57 658	102,23	20 943	8 377	250

nach Gemeinden

Grundsteuer B			Gewerbsteuer			Realsteuerauf- bringungskraft		Steuerein- nahmekraft		Gemeinde- nummer
Auf- kommen	Grund- betrag	Hebe- satz	Auf- kommen	Grund- betrag	Hebe- satz					
DM		%	DM		%					
329 100	109 700	300	175 539	67 515	260	627 951	142,85	1 896 223	431,35	13058094
64 913	21 638	300	138 345	46 115	300	225 781	277,37	357 071	438,66	13058095
70 439	23 480	300	2 585 509	1 034 204	250	3 417 308	2 296,58	3 444 626	2 314,94	13058096
25 270	8 423	300	- 101	- 34	300	44 715	164,39	122 371	449,89	13058097
20 207	6 736	300	1 966	655	300	55 801	128,28	180 538	415,03	13058098
9 662	3 221	300	236	79	300	28 811	194,67	71 434	482,66	13058099
28 171	9 390	300	30 741	10 247	300	92 733	134,79	292 473	425,11	13058100
8 709	2 903	300	-	-	300	24 631	75,33	107 455	328,61	13058101
55 852	18 617	300	8 710	3 484	250	125 951	158,03	349 387	438,38	13058102
67 678	22 559	300	2 917	972	300	87 910	97,35	348 560	386,00	13058103
10 768	3 589	300	-	-	300	28 547	99,47	117 778	410,38	13058104
247 436	82 479	300	627 805	209 268	300	963 382	247,15	1 966 096	504,39	13058105
35 450	11 817	300	8 426	3 511	240	78 275	125,84	262 533	422,08	13058106
20 845	6 948	300	1 500	500	300	38 539	131,53	122 935	419,57	13058107
20 670	6 890	300	7 002	2 918	240	48 877	110,08	160 701	361,94	13058108
31 968	10 656	300	- 3 799	- 950	400	52 232	87,05	202 600	337,67	13058109
75 509	25 170	300	12 740	4 247	300	129 019	132,46	402 994	413,75	13058110
39 407	13 136	300	468	156	300	65 699	161,42	186 242	457,60	13058111
352 988	117 663	300	406 852	150 686	270	871 231	205,53	2 103 000	496,11	13059001
1 700 173	566 724	300	2 651 887	883 962	300	4 712 739	271,36	9 413 158	542,01	13059002
40 772	13 591	300	6 116	2 446	250	71 993	73,84	354 088	363,17	13059003
229 538	76 513	300	54 240	18 080	300	319 866	124,32	1 076 568	418,41	13059004
23 807	7 936	300	187 010	62 337	300	249 459	591,14	349 182	827,45	13059005
- 49	- 16	300	13 749	4 583	300	57 374	137,26	172 098	411,72	13059006
30 819	10 273	300	32 373	10 791	300	77 743	130,66	245 700	412,94	13059007
6 621	2 207	300	837	335	250	27 885	82,99	122 490	364,55	13059008
10 381	4 719	220	21 846	8 738	250	66 444	164,06	180 444	445,54	13059009
15 403	5 134	300	-	-	280	24 756	113,04	89 636	409,30	13059010
57 704	19 235	300	17 728	7 091	250	104 062	146,98	303 274	428,35	13059011
29 737	9 912	300	1 960	784	250	37 932	100,61	143 069	379,49	13059012
22 753	7 584	300	-	-	300	66 595	183,46	166 239	457,96	13059013
11 046	3 682	300	-	-	300	24 629	85,82	106 918	372,54	13059014
17 778	5 926	300	- 154	- 62	250	36 358	94,19	144 410	374,12	13059015
23 762	7 921	300	- 191	- 64	300	47 635	137,67	142 069	410,60	13059016
32 502	10 834	300	- 2 373	- 949	250	54 144	97,56	207 762	374,35	13059017
43 900	14 633	300	16 573	5 524	300	101 922	99,24	368 640	358,95	13059018
7 715	3 858	200	- 4 856	- 1 619	300	21 464	87,97	88 122	361,15	13059019
6 704	2 235	300	-	-	300	7 378	46,99	51 700	329,30	13059020
172 304	57 435	300	129 094	43 031	300	355 827	142,39	1 070 313	428,30	13059021
12 459	4 153	300	-	-	250	15 534	66,10	114 592	487,63	13059022
15 463	5 154	300	10 656	4 262	250	42 114	138,53	131 438	432,36	13059023
17 035	5 678	300	5 026	1 795	280	33 461	108,29	121 766	394,06	13059024
105 332	35 111	300	136 625	49 682	275	348 613	234,28	773 233	519,65	13059025
12 865	4 288	300	-	-	250	27 825	122,58	92 119	405,81	13059026
45 271	15 090	300	48	16	300	63 563	107,92	238 496	404,92	13059027
166 168	55 389	300	200 410	100 205	200	535 605	186,88	1 323 096	661,65	13059028
44 616	12 747	350	5 842	2 337	250	52 366	67,31	253 139	325,37	13059029
460 050	153 350	300	57 036	14 259	400	554 180	151,75	1 620 760	443,80	13059030
19 567	6 522	300	12 542	4 181	300	46 065	124,17	142 946	385,30	13059031
56 234	18 745	300	103 247	36 874	280	196 758	224,61	436 573	498,37	13059032
12 842	4 281	300	-	-	260	16 572	65,76	90 425	358,83	13059033
11 607	3 869	300	28 256	9 419	300	62 688	240,18	137 607	527,23	13059034
9 980	3 327	300	17 886	7 154	250	44 883	309,54	89 958	620,40	13059035
19 568	5 591	350	- 179	- 60	300	19 212	51,79	125 233	337,56	13059036
85 433	28 478	300	1 952	651	300	112 040	72,52	560 173	362,57	13059037
289 923	96 641	300	153 885	56 994	270	504 377	155,05	1 422 726	437,36	13059038
35 895	10 256	350	820	328	250	53 640	95,11	217 739	386,06	13059039

## Noch: 1.3. Realsteuervergleich 1995

Gemeinde- nummer	Landkreis Gemeinde	Ein- wohner am 30.6.95	Gemeinde- anteil an der Einkom- mensteuer	Gewerbe- steuer- umlage	Realsteuer- Istaufkommen		Da		
							Grundsteuer A		Hebe- satz
							Auf- kommen	Grund- betrag	
					DM	DM/EW	DM	%	
13059040	Kemnitz.....	932	245 374	1 285	182 405	195,71	21 812	8 725	250
13059041	Klein Bünzow.....	868	255 466	1 326	125 799	144,93	45 612	22 806	200
13059042	Kölzin.....	391	109 791	53	32 867	84,06	18 275	9 138	200
13059043	Korswandt.....	426	178 464	- 35	44 570	104,62	5 389	2 156	250
13059044	Koserow.....	1 553	461 164	8 205	306 184	197,16	1 355	678	200
13059045	Krien.....	992	296 904	3 145	86 255	86,95	31 182	14 174	220
13059046	Kröslin.....	1 763	509 544	1 238	517 725	293,66	14 953	7 477	200
13059047	Krummin.....	230	67 232	6	28 717	124,86	8 032	4 016	200
13059048	Krusenfelde.....	199	58 794	-	27 677	139,08	16 380	7 445	220
13059049	Lassan, Stadt.....	1 710	507 781	8 740	185 047	108,21	8 347	3 339	250
13059050	Levenhagen.....	392	118 494	5 195	75 003	191,33	17 534	8 767	200
13059051	Liepen.....	337	97 615	-	20 412	60,57	7 336	2 445	300
13059052	Loddin.....	965	286 225	6 438	172 747	179,01	1 804	902	200
13059053	Loissin.....	535	141 672	- 176	78 796	147,28	19 484	7 794	250
13059054	Löwitz.....	330	97 028	-	45 124	136,74	27 124	10 850	250
13059055	Lubmin.....	1 499	431 046	17 295	268 401	179,05	4 683	2 342	200
13059056	Lübs.....	474	140 496	8 928	114 846	242,29	20 349	8 140	250
13059057	Lühmannsdorf.....	671	203 348	6 148	93 514	139,37	157	79	200
13059058	Lüssow.....	199	56 763	-	21 893	110,02	9 259	4 630	200
13059059	Lütow.....	322	94 144	33	55 773	173,21	12 425	6 213	200
13059060	Medow.....	476	137 880	-	18 822	39,54	1 637	546	300
13059061	Mellenthin.....	217	60 823	1 799	18 177	83,76	5 136	2 568	200
13059062	Mesekenhagen.....	756	206 232	8 995	141 378	187,01	21 211	10 606	200
13059063	Mölschow.....	672	184 230	2 047	83 301	123,96	9 393	4 697	200
13059064	Morgenitz.....	234	67 232	- 13	29 440	125,81	15 934	7 967	200
13059065	Murchin.....	895	255 466	4 810	171 890	192,06	18 329	9 165	200
13059066	Neetzow.....	589	170 346	-	26 883	45,64	6 840	2 736	250
13059067	Neppermin.....	353	104 558	530	45 916	130,07	4 366	2 183	200
13059068	Nerdin.....	211	65 469	-	9 953	47,17	199	90	220
13059069	Neu Boltenhagen.....	641	185 085	- 60	63 463	99,01	32 556	14 798	220
13059070	Neu Kosenow.....	659	187 114	1 076	74 293	112,74	36 162	14 465	250
13059071	Neuendorf A.....	156	46 085	14	18 369	117,75	9 440	3 776	250
13059072	Neuendorf B.....	205	58 207	-	9 241	45,08	112	45	250
13059073	Neuenkirchen.....	364	105 999	-	38 525	105,84	29 303	9 768	300
13059074	Neuenkirchen.....	1 452	378 340	84 809	910 535	627,09	16 593	8 297	200
13059075	Peenemünde.....	671	199 289	2 029	114 458	170,58	4 136	1 379	300
13059076	Pelsin.....	351	102 260	654	35 107	100,02	23 987	7 996	300
13059077	Postlow.....	470	141 937	-	33 045	70,31	19 000	9 500	200
13059078	Pudagla.....	401	117 586	2 458	42 019	104,79	2 415	1 208	200
13059079	Pulow.....	287	86 614	-	22 274	77,61	12 632	6 316	200
13059080	Putzar.....	256	73 853	533	35 655	139,28	23 353	7 784	300
13059081	Rankwitz.....	663	193 789	- 1	112 688	169,97	44 438	22 219	200
13059082	Ranzin.....	302	88 644	-	33 980	112,52	14 163	7 082	200
13059083	Rathebur.....	197	56 763	-	30 434	154,49	22 262	8 905	250
13059084	Rossin.....	191	51 585	-	27 875	145,94	18 623	7 449	250
13059085	Rubenow.....	492	144 234	38 865	374 237	760,64	27 627	11 051	250
13059086	Rubkow.....	818	228 819	1 614	131 807	161,13	35 024	17 512	200
13059087	Sarnow.....	576	164 847	1 197	34 767	60,36	7 840	3 564	220
13059088	Sauzin.....	291	81 970	658	44 450	152,75	5 315	2 658	200
13059089	Schmatzin.....	399	123 675	-	47 440	118,90	13 041	6 521	200
13059090	Schwerinsburg.....	161	47 792	-	40 968	254,46	30 135	12 054	250
13059091	Spantekow.....	1 074	316 342	3 867	97 726	90,99	42 184	21 092	200
13059092	Steinmocken.....	133	39 408	-	8 062	60,62	4 292	1 590	270
13059093	Stolpe.....	457	133 555	92	25 037	54,79	-	-	250
13059094	Stolpe.....	382	108 349	- 29	40 895	107,05	14 395	7 198	200
13059095	Trassenheide.....	793	245 053	9 021	229 987	290,02	1 125	563	200
13059096	Ückeritz.....	980	276 613	1 749	127 348	129,95	3 383	1 692	200
13059097	Usedom, Stadt.....	2 062	613 835	6 039	311 082	150,86	44 923	22 462	200
13059098	Wackerow.....	430	94 731	851 280	2 268 857	5 276,41	11 802	5 901	200

## nach Gemeinden

von						Realsteuerauf- bringungskraft		Steuerein- nahmekraft		Gemeinde- nummer
Grundsteuer B			Gewerbsteuer							
Auf- kommen	Grund- betrag	Hebe- satz	Auf- kommen	Grund- betrag	Hebe- satz					
DM		%	DM		%	DM	DM/EW	DM	DM/EW	
138 095	46 032	300	22 498	8 999	250	199 872	214,46	443 961	476,35	13059040
69 703	23 234	300	10 484	3 495	300	138 937	160,07	393 077	452,85	13059041
14 241	4 747	300	351	140	250	36 626	93,67	146 364	374,33	13059042
39 415	13 138	300	- 234	- 94	250	47 776	112,15	226 275	531,16	13059043
247 271	82 424	300	57 558	23 023	250	346 372	223,03	799 331	514,70	13059044
33 534	11 178	300	21 539	8 284	260	95 176	95,94	388 935	392,07	13059045
473 369	157 790	300	29 403	9 801	300	567 313	321,79	1 075 619	610,11	13059046
20 520	6 840	300	165	55	300	31 716	137,89	98 942	430,18	13059047
11 297	3 766	300	-	-	260	29 141	146,44	87 935	441,89	13059048
107 686	35 895	300	69 014	23 005	300	199 223	116,50	698 264	408,34	13059049
23 287	7 762	300	34 182	13 673	250	89 017	227,08	202 316	516,11	13059050
13 076	5 230	250	-	-	300	22 710	67,39	120 325	357,05	13059051
120 103	40 034	300	50 840	16 947	300	187 972	194,79	467 759	484,72	13059052
58 513	19 504	300	799	266	300	82 557	154,31	224 405	419,45	13059053
18 000	6 000	300	-	-	300	44 152	133,79	141 180	427,82	13059054
146 673	41 907	350	117 045	45 017	260	287 196	191,59	700 947	467,61	13059055
23 162	7 721	300	71 335	23 778	300	119 806	252,75	251 374	530,32	13059056
45 705	15 235	300	47 652	15 884	300	101 129	150,71	298 329	444,60	13059057
12 634	4 211	300	-	-	250	24 272	121,97	81 035	407,21	13059058
42 689	14 230	300	659	235	280	61 547	191,14	155 658	483,41	13059059
17 185	5 728	300	-	-	300	20 074	42,17	157 954	331,84	13059060
13 041	4 347	300	-	-	300	20 080	92,53	79 104	364,53	13059061
49 151	16 384	300	71 016	23 672	300	153 515	203,06	350 752	463,96	13059062
57 738	19 246	300	16 170	5 390	300	91 134	135,62	273 317	406,72	13059063
13 616	4 539	300	- 110	- 37	300	32 741	139,92	99 986	427,29	13059064
115 699	38 566	300	37 862	12 621	300	187 889	209,93	438 545	489,99	13059065
19 821	6 607	300	222	74	300	28 130	47,76	198 476	336,97	13059066
37 354	12 451	300	4 196	1 399	300	50 352	142,64	154 380	437,34	13059067
9 754	3 251	300	-	-	300	10 900	51,66	76 369	361,94	13059068
31 260	10 420	300	- 353	- 160	220	67 064	104,62	252 209	393,46	13059069
29 625	9 875	300	8 506	2 835	300	74 108	112,45	260 146	394,76	13059070
8 814	2 938	300	115	38	300	18 285	117,21	64 356	412,54	13059071
9 129	3 043	300	-	-	260	10 112	49,33	68 319	333,26	13059072
9 222	3 074	300	-	-	250	32 091	88,16	138 090	379,37	13059073
224 375	74 792	300	669 567	223 189	300	978 937	674,20	1 272 468	876,36	13059074
94 285	31 428	300	16 037	5 346	300	123 607	184,21	320 867	478,19	13059075
6 802	2 267	300	4 318	1 727	250	30 977	88,25	132 583	377,73	13059076
14 045	4 682	300	-	-	270	36 778	78,25	178 715	380,24	13059077
20 188	6 729	300	19 416	6 472	300	45 567	113,63	160 695	400,74	13059078
9 642	3 214	300	-	-	300	24 785	86,36	111 399	388,15	13059079
9 213	3 071	300	3 089	1 404	220	32 111	125,44	105 431	411,84	13059080
68 256	22 752	300	- 6	- 2	300	124 840	188,30	318 630	480,59	13059081
19 817	6 606	300	-	-	300	37 666	124,72	126 310	418,25	13059082
8 172	2 724	300	-	-	300	28 998	147,20	85 761	435,33	13059083
9 252	3 084	300	-	-	300	26 907	140,87	78 492	410,95	13059084
39 776	13 259	300	306 834	102 278	300	395 775	804,42	501 144	1 018,59	13059085
84 028	28 009	300	12 755	4 252	300	145 158	177,45	372 363	455,21	13059086
17 477	5 826	300	9 450	3 150	300	37 265	64,70	200 915	348,81	13059087
23 502	7 834	300	15 633	5 211	300	48 428	166,42	129 740	445,84	13059088
34 399	11 466	300	-	-	300	52 395	131,32	176 070	441,28	13059089
10 833	3 611	300	-	-	300	39 002	242,25	86 794	539,09	13059090
30 095	10 032	300	25 447	10 179	250	113 033	105,25	425 508	396,19	13059091
3 770	1 257	300	-	-	260	7 711	57,98	47 119	354,28	13059092
24 403	8 134	300	634	244	260	27 542	60,27	161 005	352,31	13059093
26 733	8 911	300	- 233	- 78	300	45 263	118,49	153 641	402,20	13059094
157 626	52 542	300	71 236	23 745	300	250 114	315,40	486 146	613,05	13059095
110 132	36 711	300	13 833	4 611	300	139 339	142,18	414 203	422,66	13059096
201 065	67 022	300	65 094	21 698	300	340 473	165,12	948 269	459,88	13059097
16 844	5 615	300	2 240 211	2 240 211	100	7 200 425	16 745,17	6 443 876	14 985,76	13059098

## Noch: 1.3. Realsteuervergleich 1995

Gemeinde- nummer	Landkreis Gemeinde	Ein- wohner am 30.6.95	Gemeinde- anteil an der Einkom- mensteuer	Gewerbe- steuer- umlage	Realsteuer- Istaufkommen		Da		
							Grundsteuer A		
							Auf- kommen	Grund- betrag	Hebe- satz
					DM	DM/EW	DM	%	
13059099	Weitenhagen .....	1 016	197 581	47	53 746	52,90	15 407	7 704	200
13059100	Wietstock .....	178	53 614	-	19 376	108,85	10 523	4 209	250
13059101	Wolgast, Stadt .....	15 733	4 679 135	207 953	2 891 901	183,81	-	-	200
13059102	Wrangelsburg .....	260	70 381	1 768	55 150	212,12	8 517	4 259	200
13059103	Wusterhusen .....	1 358	397 992	1 906	127 930	94,20	20 647	8 259	250
13059104	Zemitz .....	977	281 259	43	80 014	81,90	22 348	11 174	200
13059105	Zempin .....	813	243 611	637	100 456	123,56	871	436	200
13059106	Ziethen .....	529	154 700	- 191	45 062	85,18	19 675	9 838	200
13059107	Zinnowitz .....	3 917	1 180 142	23 855	701 177	179,01	3 744	1 872	200
13059108	Zinzow .....	278	83 144	-	33 611	120,90	24 417	8 139	300
13059109	Zirchow .....	736	171 468	191	31 017	42,14	7 349	2 940	250
13059110	Züssow .....	1 489	443 221	1 227	139 606	93,76	14 908	7 454	200
<b>Landkreis Parchim</b>									
13060001	Banzkow .....	1 675	467 519	9 244	191 354	114,24	23 331	9 332	250
13060002	Barkow .....	310	92 382	-	39 932	128,81	12 523	6 262	200
13060003	Barnin .....	388	109 469	99	54 184	139,65	37 242	12 414	300
13060004	Blankenberg .....	485	135 583	83	36 882	76,05	15 363	6 145	250
13060005	Borkow .....	592	168 905	67	72 619	122,67	24 816	10 790	230
13060006	Broock .....	392	110 645	464	59 847	152,67	15 338	7 669	200
13060007	Brüel, Stadt .....	3 315	980 266	58 770	745 984	225,03	31 941	15 971	200
13060008	Bülow .....	360	105 145	1 702	82 762	229,89	52 034	17 345	300
13060009	Cambs .....	582	166 876	- 453	76 105	130,76	54 705	18 235	300
13060010	Crivitz, Stadt .....	4 348	1 262 380	105 598	1 123 236	258,33	23 236	11 618	200
13060011	Dabel .....	1 858	552 424	32 747	394 427	212,29	15 550	5 554	280
13060012	Damm .....	467	128 641	1 189	46 609	99,81	13 437	4 479	300
13060013	Demen .....	1 935	564 278	3 089	149 206	77,11	36 625	12 208	300
13060014	Diestelow .....	568	172 375	- 846	50 219	88,41	26 375	13 188	200
13060015	Dobbartin .....	1 682	495 339	6 174	136 702	81,27	21 233	10 617	200
13060016	Domsühl .....	1 026	276 346	22 700	294 971	287,50	24 053	9 621	250
13060017	Friedrichsruhe .....	745	221 877	1 546	71 310	95,72	22 770	11 385	200
13060018	Gädebehn .....	240	68 672	408	55 148	229,78	47 587	23 794	200
13060019	Gallin .....	432	127 146	376	57 002	131,95	20 500	10 250	200
13060020	Ganzlin .....	579	165 114	8 352	126 846	219,08	2 081	1 041	200
13060021	Gischow .....	330	99 912	-	57 834	175,25	35 067	11 689	300
13060022	Gneven .....	235	43 468	-	14 486	61,64	7 861	3 931	200
13060023	Gnevsnorf .....	400	112 674	-	32 784	81,96	15 870	7 935	200
13060024	Godern .....	195	52 439	-	15 550	79,74	2 973	1 487	200
13060025	Göhren .....	351	81 114	111	29 261	83,36	6 834	3 417	200
13060026	Goldberg, Stadt .....	4 481	1 355 082	34 961	523 707	116,87	55 677	27 839	200
13060027	Goldenstädt .....	616	177 555	4 013	73 991	120,12	18 990	7 596	250
13060028	Granzin .....	588	172 055	66	71 957	122,38	37 685	18 843	200
13060029	Grebbein .....	626	189 464	-	66 618	106,42	23 763	11 882	200
13060030	Groß Godems .....	371	99 058	1 678	55 061	148,41	8 880	4 440	200
13060031	Groß Görnow .....	217	63 171	-	21 263	97,99	7 243	3 149	230
13060032	Groß Niendorf .....	260	77 324	1 716	52 831	203,20	19 939	9 970	200
13060033	Herzberg .....	548	153 792	-	52 311	95,46	23 873	11 937	200
13060034	Herzfeld .....	322	89 498	27	29 398	91,30	11 012	5 506	200
13060035	Hohen Pritz .....	488	145 996	52	50 590	103,67	19 472	9 736	200
13060036	Karbow-Vietlütbe .....	486	145 142	381	53 909	110,92	17 743	8 872	200
13060037	Karow .....	1 316	397 457	3 327	95 239	72,37	27 200	9 067	300
13060038	Karrenzin .....	417	122 554	1 550	66 988	160,64	11 228	5 614	200
13060039	Klinken .....	384	110 645	- 26	35 786	93,19	15 396	5 132	300
13060040	Kobrow .....	593	182 469	- 185	95 719	161,41	18 272	9 136	200
13060041	Kreien .....	505	142 792	94	44 615	88,35	18 218	9 109	200
13060042	Kritzow .....	604	164 847	303	56 698	93,87	23 339	11 670	200
13060043	Kuhlen .....	645	173 818	139	95 039	147,35	34 845	17 423	200
13060044	Kuppentin .....	197	56 498	-	23 319	118,37	11 304	5 652	200
13060045	Langen Brütz .....	453	104 291	230	36 685	80,98	16 097	8 049	200

## nach Gemeinden

von						Realsteuerauf- bringungskraft		Steuerein- nahmekraft		Gemeinde- nummer
Grundsteuer B			Gewerbesteuer							
Auf- kommen	Grund- betrag	Hebe- satz	Auf- kommen	Grund- betrag	Hebe- satz					
DM		%	DM		%	DM	DM/EW	DM	DM/EW	
37 969	12 656	300	370	123	300	59 367	58,43	256 901	252,86	13059099
8 853	2 951	300	-	-	300	19 179	107,75	72 793	408,95	13059100
1 245 382	415 127	300	1 646 519	548 840	300	3 122 056	198,44	7 593 238	482,63	13059101
18 702	6 234	300	27 931	9 310	300	59 885	230,33	128 498	494,22	13059102
94 740	31 580	300	12 543	5 017	250	138 536	102,01	534 622	393,68	13059103
56 753	18 918	300	913	326	280	88 424	90,51	369 640	378,34	13059104
94 543	31 514	300	5 042	1 681	300	110 040	135,35	353 014	434,21	13059105
25 387	8 462	300	-	-	300	49 975	94,47	204 866	387,27	13059106
477 695	159 232	300	219 738	62 782	350	728 987	186,11	1 885 274	481,31	13059107
9 194	3 065	300	-	-	300	28 396	102,14	111 540	401,22	13059108
22 413	7 471	300	1 255	502	250	32 800	44,57	204 077	277,28	13059109
100 459	33 486	300	24 239	8 080	300	152 796	102,62	594 790	399,46	13059110
94 961	31 654	300	73 062	24 354	300	203 071	121,24	661 346	394,83	13060001
27 409	9 136	300	-	-	300	44 147	142,41	136 529	440,42	13060002
16 287	5 429	300	655	262	250	46 631	120,18	156 001	402,07	13060003
20 876	6 959	300	643	257	250	37 544	77,41	173 044	356,79	13060004
45 003	13 637	330	2 800	933	300	72 130	121,84	240 968	407,04	13060005
40 837	13 612	300	3 672	1 224	300	65 957	168,26	176 138	449,33	13060006
245 502	81 834	300	468 541	156 180	300	804 945	242,82	1 726 441	520,80	13060007
17 283	5 761	300	13 445	4 482	300	72 321	200,89	175 764	488,23	13060008
23 727	7 909	300	- 2 327	- 776	300	64 567	110,94	231 896	398,45	13060009
266 313	133 157	200	833 687	277 896	300	1 353 492	311,29	2 510 274	577,34	13060010
114 129	34 585	330	264 748	88 249	300	408 677	219,96	928 354	499,65	13060011
23 778	7 926	300	9 394	3 131	300	46 175	98,87	173 627	371,79	13060012
88 178	29 393	300	24 403	8 134	300	150 200	77,62	711 389	367,64	13060013
30 506	10 169	300	- 6 662	- 2 221	300	56 021	98,63	229 242	403,59	13060014
67 725	22 575	300	47 744	15 915	300	149 086	88,64	638 251	379,46	13060015
73 764	22 353	330	197 154	59 744	330	286 368	279,11	540 014	526,33	13060016
36 379	12 126	300	12 161	4 054	300	78 484	105,35	298 815	401,09	13060017
4 860	1 620	300	2 701	1 080	250	62 322	259,68	130 586	544,11	13060018
34 520	11 507	300	1 982	991	200	64 091	148,36	190 861	441,81	13060019
71 222	23 741	300	53 543	21 417	250	148 983	257,31	305 745	528,06	13060020
22 767	7 589	300	-	-	300	51 268	155,36	151 180	458,12	13060021
6 625	2 208	300	-	-	300	16 109	68,55	59 577	253,52	13060022
16 914	8 457	200	-	-	300	45 677	114,19	158 351	395,88	13060023
12 577	4 192	300	-	-	350	17 137	87,88	69 576	356,80	13060024
21 677	7 226	300	750	300	250	32 421	92,37	113 424	323,14	13060025
238 172	79 391	300	229 858	91 943	250	618 050	137,93	1 938 171	432,53	13060026
25 214	8 405	300	29 787	9 929	300	76 515	124,21	250 057	405,94	13060027
33 738	11 246	300	534	178	300	79 965	135,99	251 954	428,49	13060028
42 855	14 285	300	-	-	300	73 731	117,78	263 195	420,44	13060029
32 930	10 977	300	13 251	4 417	300	60 238	162,37	157 618	424,85	13060030
14 020	4 248	330	-	-	300	21 063	97,06	84 234	388,18	13060031
21 592	7 197	300	11 300	4 520	250	60 575	232,98	136 183	523,78	13060032
28 438	9 479	300	-	-	300	58 044	105,92	211 836	386,56	13060033
18 204	6 068	300	182	73	250	32 585	101,20	122 056	379,06	13060034
30 698	10 233	300	420	140	300	56 019	114,79	201 963	413,86	13060035
34 150	11 383	300	2 016	1 008	200	60 638	124,77	205 399	422,63	13060036
43 306	14 435	300	24 733	8 244	300	94 274	71,64	488 404	371,13	13060037
39 444	13 148	300	16 316	4 079	400	68 941	165,33	189 945	455,50	13060038
20 593	6 864	300	- 203	- 68	300	33 914	88,32	144 585	376,52	13060039
44 034	14 678	300	33 413	11 138	300	104 487	176,20	287 141	484,22	13060040
25 653	8 551	300	744	248	300	49 422	97,86	192 120	380,43	13060041
30 962	10 321	300	2 397	799	300	62 768	103,92	227 312	376,34	13060042
55 103	22 041	250	5 091	1 697	300	117 147	181,62	290 826	450,89	13060043
12 015	4 005	300	-	-	200	25 893	131,44	82 391	418,23	13060044
18 610	6 203	300	1 978	659	300	40 628	89,69	144 689	319,40	13060045

## Noch: 1.3. Realsteuervergleich 1995

Gemeinde- nummer	Landkreis Gemeinde	Ein- wohner am 30.6.95	Gemeinde- anteil an der Einkom- mensteuer	Gewerbe- steuer- umlage	Realsteuer- Istaufkommen		Da		
							Grundsteuer A		
							Auf- kommen	Grund- betrag	Hebe- satz
					DM	DM/EW	DM	%	
13060046	Langen Jarchow .....	239	68 085	-	25 703	107,54	14 087	5 635	250
13060047	Langenhagen .....	184	53 293	-	15 160	82,39	5 844	2 922	200
13060048	Leezen .....	1 754	446 371	11 606	230 646	131,50	26 497	11 776	225
13060049	Lübz, Stadt .....	7 281	2 146 471	182 108	2 250 327	309,07	31 739	15 870	200
13060050	Lutheran .....	332	95 587	543	47 280	142,41	20 235	6 745	300
13060051	Marnitz .....	951	282 433	5 194	144 304	151,74	26 987	13 494	200
13060052	Matzlow-Garwitz .....	688	179 317	16	67 957	98,77	17 496	5 832	300
13060053	Mestlin .....	1 092	329 639	1 143	91 990	84,24	36 052	18 026	200
13060054	Mustin .....	542	165 380	19	82 562	152,33	25 016	12 508	200
13060055	Neu Poserin .....	781	229 728	220	62 752	80,35	19 623	9 812	200
13060056	Parchim, Stadt .....	21 028	6 290 002	382 640	5 578 680	265,30	58 669	29 335	200
13060057	Passow .....	806	238 699	2 707	110 252	136,79	29 052	14 526	200
13060058	Pastin .....	318	89 819	3 125	57 784	181,71	12 793	6 397	200
13060059	Pinnow .....	1 039	228 553	4 517	122 279	117,69	1 603	534	300
13060060	Plate .....	2 687	662 750	51 327	622 637	231,72	13 262	6 631	200
13060061	Plau am See, Stadt .....	6 071	1 788 158	54 031	900 124	148,27	28 667	14 334	200
13060062	Plauerhagen .....	446	126 025	-	34 157	76,59	18 371	9 186	200
13060063	Raben Steinfeld .....	702	197 260	308	50 194	71,50	4 226	1 409	300
13060064	Raduhn .....	535	150 321	1 432	63 078	117,90	18 507	6 169	300
13060065	Retzendorf .....	639	102 848	437	26 516	41,50	10 013	3 338	300
13060066	Retzow .....	375	116 733	109	37 689	100,50	8 670	4 335	200
13060067	Rom .....	575	168 905	6 617	123 373	214,56	19 412	9 706	200
13060068	Rubow .....	722	193 202	2 204	70 878	98,17	22 301	11 151	200
13060069	Ruthenbeck .....	283	79 086	-	22 222	78,52	9 080	3 027	300
13060070	Severin .....	263	67 498	- 1 118	34 774	132,22	12 870	4 290	300
13060071	Siggelkow .....	1 081	310 254	113	91 429	84,58	35 025	17 513	200
13060072	Spornitz .....	1 564	442 900	9 397	194 789	124,55	50 868	16 956	300
13060073	Sternberg, Stadt .....	4 968	1 422 900	61 177	768 051	154,60	19 102	6 822	280
13060074	Stolpe .....	414	117 586	3 587	132 208	319,34	18 327	7 331	250
13060075	Stralendorf .....	334	91 261	- 1 412	17 199	51,49	16 214	8 107	200
13060076	Suckow .....	726	214 936	96	72 413	99,74	23 978	11 989	200
13060077	Sukow .....	1 134	296 317	1 964	115 462	101,82	23 261	9 304	250
13060078	Techentin .....	694	196 406	4 788	87 924	126,69	22 524	18 770	120
13060079	Tessenow .....	716	204 790	9 175	119 919	167,48	11 006	5 503	200
13060080	Tramm .....	974	185 993	4 364	86 525	88,83	19 963	6 654	300
13060081	Wahlstorf .....	167	46 085	50	18 932	113,37	7 837	3 919	200
13060082	Weitendorf b. Brüel .....	517	147 759	-	64 726	125,20	34 746	12 635	275
13060083	Wendisch Priborn .....	538	158 438	82	49 238	91,52	18 540	9 270	200
13060084	Wendisch Waren .....	465	134 142	- 75	38 757	83,35	13 170	6 585	200
13060085	Wendorf .....	500	148 292	-	54 366	108,73	29 061	11 624	250
13060086	Werder .....	619	176 968	1 413	73 258	118,35	21 429	10 715	200
13060087	Wessin .....	517	152 084	2 712	87 916	170,05	34 530	11 510	300
13060088	Witzin .....	565	166 876	5 311	81 170	143,66	11 736	5 103	230
13060089	Zahrensdorf .....	402	112 408	39	58 651	145,90	18 504	6 729	275
13060090	Zapel, Dorf .....	382	106 320	- 177	24 203	63,36	10 526	4 210	250
13060091	Ziegendorf .....	929	253 757	2 352	88 955	95,75	23 477	11 739	200
13060092	Zölkow .....	647	196 673	59	72 024	111,32	27 751	13 876	200
<b>Landkreis Rügen</b>									
13061001	Altefähr .....	1 089	311 964	4 768	162 271	149,01	28 902	14 451	200
13061002	Altenkirchen .....	1 298	379 782	15 253	232 933	179,46	30 620	15 310	200
13061003	Baabe .....	772	223 907	1 663	201 274	260,72	468	156	300
13061004	Bergen auf Rügen, Stadt .....	17 502	5 241 650	274 235	4 024 000	229,92	29 687	14 844	200
13061005	Binz, Ostseebad .....	6 314	1 880 006	66 821	1 557 750	246,71	5 767	2 307	250
13061006	Breege .....	852	238 111	8 730	190 123	223,15	24 524	8 175	300
13061007	Buschvitz .....	207	59 114	69	24 486	118,29	11 906	3 969	300
13061008	Dranske .....	3 287	988 650	7 961	413 286	125,73	19 389	9 695	200
13061009	Dreschvitz .....	743	208 848	-	78 083	105,09	22 665	11 333	200
13061010	Gager .....	415	119 081	950	91 945	221,55	6 054	1 730	350

## nach Gemeinden

von						Realsteuerauf- bringungskraft		Steuerein- nahmekraft		Gemeinde- nummer
Grundsteuer B			Gewerbesteuer							
Auf- kommen	Grund- betrag	Hebe- satz	Auf- kommen	Grund- betrag	Hebe- satz					
DM		%	DM		%	DM	DM/EW	DM	DM/EW	
11 256	3 752	300	360	120	300	25 406	106,30	93 491	391,18	13060046
9 316	3 105	300	-	-	300	16 791	91,26	70 084	380,89	13060047
112 501	37 500	300	91 648	30 549	300	247 631	141,18	682 396	389,05	13060048
893 206	297 735	300	1 325 382	530 153	250	2 711 745	372,44	4 676 108	642,23	13060049
22 744	7 581	300	4 301	1 434	300	44 707	134,66	139 751	420,94	13060050
62 066	20 689	300	55 251	22 100	250	169 147	177,86	446 386	469,39	13060051
50 297	16 766	300	164	47	350	68 431	99,46	247 732	360,08	13060052
46 901	15 634	300	9 037	3 012	300	101 633	93,07	430 129	393,89	13060053
32 684	10 895	300	24 862	9 945	250	95 810	176,77	261 171	481,86	13060054
41 059	13 686	300	2 070	690	300	69 312	88,75	298 820	382,61	13060055
1 995 665	570 190	350	3 524 346	1 006 956	350	5 164 187	245,59	11 071 549	526,51	13060056
59 816	19 939	300	21 384	7 128	300	121 091	150,24	357 083	443,03	13060057
22 461	7 487	300	22 530	7 510	300	63 056	198,29	149 750	470,91	13060058
84 993	28 331	300	35 683	11 894	300	132 473	127,50	356 509	343,13	13060059
204 804	68 268	300	404 571	134 857	300	671 064	249,74	1 282 487	477,29	13060060
467 402	155 801	300	404 055	134 685	300	975 827	160,74	2 709 954	446,38	13060061
15 786	5 262	300	-	-	300	37 979	85,16	164 004	367,72	13060062
43 536	14 512	300	2 432	811	300	53 508	76,22	250 460	356,78	13060063
33 246	11 082	300	11 325	3 775	300	62 420	116,67	211 309	394,97	13060064
13 043	4 348	300	3 460	1 153	300	25 504	39,91	127 915	200,18	13060065
19 572	6 524	300	9 447	3 779	250	43 310	115,49	159 934	426,49	13060066
51 716	17 239	300	52 245	17 415	300	134 282	233,53	296 570	515,77	13060067
31 150	10 383	300	17 427	5 809	300	77 839	107,81	268 837	372,35	13060068
13 142	4 381	300	-	-	300	21 222	74,99	100 308	354,45	13060069
30 736	10 245	300	- 8 832	- 2 944	300	33 939	129,05	102 555	389,94	13060070
55 656	18 552	300	748	299	250	101 397	93,80	411 538	380,70	13060071
82 087	27 362	300	61 834	24 734	250	207 321	132,56	640 824	409,73	13060072
308 078	93 357	330	440 871	146 957	300	792 757	159,57	2 154 480	433,67	13060073
85 555	28 518	300	28 326	9 442	300	140 534	339,45	254 533	614,81	13060074
12 130	4 043	300	- 11 145	- 3 715	300	19 655	58,85	112 328	336,31	13060075
47 793	15 931	300	642	257	250	80 210	110,48	295 050	406,40	13060076
71 155	23 718	300	21 046	7 015	300	121 417	107,07	415 770	366,64	13060077
33 876	11 292	300	31 524	12 610	250	119 734	172,53	311 352	448,63	13060078
48 534	16 178	300	60 379	24 152	250	142 892	199,57	338 507	472,78	13060079
32 096	10 699	300	34 466	11 489	300	86 935	89,26	268 564	275,73	13060080
10 765	3 588	300	330	132	250	21 045	126,02	67 080	401,67	13060081
29 980	7 995	375	-	-	275	54 731	105,86	202 490	391,66	13060082
29 588	9 863	300	1 110	444	250	54 726	101,72	213 082	396,06	13060083
26 187	8 729	300	- 600	- 200	300	42 895	92,25	177 112	380,89	13060084
25 305	8 435	300	-	-	300	53 906	107,81	202 198	404,40	13060085
40 661	13 554	300	11 168	3 723	300	80 612	130,23	256 167	413,84	13060086
31 963	10 654	300	21 423	7 141	300	83 801	162,09	233 173	451,01	13060087
31 670	9 597	330	37 764	12 588	300	83 336	147,50	244 901	433,45	13060088
16 560	5 095	325	23 587	6 739	350	53 469	133,01	165 838	412,53	13060089
14 833	5 933	250	- 1 156	- 462	250	27 514	72,03	134 011	350,81	13060090
46 890	15 630	300	18 588	6 196	300	97 662	105,13	349 067	375,74	13060091
43 875	14 625	300	398	159	250	79 846	123,41	276 460	427,29	13060092
91 034	30 345	300	42 335	14 112	300	177 506	163,00	484 702	445,09	13061001
101 944	33 981	300	100 369	40 148	250	274 718	211,65	639 247	492,49	13061002
143 716	44 911	320	57 090	14 273	400	193 781	251,01	416 025	538,89	13061003
1 107 601	316 457	350	2 886 712	721 678	400	3 383 912	193,34	8 351 327	477,16	13061004
806 895	252 155	320	745 088	232 840	320	1 579 867	250,22	3 393 052	537,39	13061005
96 655	32 218	300	68 944	22 981	300	197 932	232,31	427 313	501,54	13061006
12 032	4 011	300	548	183	300	22 709	109,71	81 754	394,95	13061007
328 249	109 416	300	65 648	21 883	300	451 817	137,46	1 432 506	435,81	13061008
55 418	18 473	300	-	-	300	86 273	116,11	295 121	397,20	13061009
81 751	20 438	400	4 140	1 380	300	75 548	182,04	193 679	466,70	13061010

## Noch: 1.3. Realsteuervergleich 1995

Gemeinde- nummer	Landkreis Gemeinde	Ein- wohner am 30.6.95	Gemeinde- anteil an der Einkom- mensteuer	Gewerbe- steuer- umlage	Realsteuer- Istaufkommen		Da		
							Grundsteuer A		
							Auf- kommen	Grund- betrag	Hebe- satz
					DM	DM/EW	DM		%
13061011	Garz/Rügen, Stadt .....	1 822	532 719	7 505	170 826	93,76	11 516	5 758	200
13061012	Gingst .....	1 576	471 897	5 799	208 874	132,53	28 916	9 639	300
13061013	Glowe .....	942	277 199	1 342	114 031	121,05	15 346	5 115	300
13061014	Göhren .....	1 285	391 637	10 258	209 885	163,33	1 494	498	300
13061015	Groß Schoritz .....	219	63 440	-	17 457	79,71	5 049	2 525	200
13061016	Gustow .....	696	195 550	492	71 147	102,22	25 723	12 862	200
13061017	Insel Hiddensee.....	1 271	373 961	11 035	239 025	188,06	-	-	355
13061018	Karnitz .....	208	57 619	-	24 524	117,90	14 690	7 345	200
13061019	Kluis .....	315	90 353	81	63 247	200,78	38 111	12 704	300
13061020	Lancken-Granitz.....	328	98 203	3 843	64 528	196,73	15 850	5 283	300
13061021	Lietzow .....	334	92 703	381	60 313	180,58	6 016	2 406	250
13061022	Lohme .....	599	178 998	11 730	85 533	142,79	9 819	3 273	300
13061023	Middelhagen .....	494	143 112	68 198	574 023	1 161,99	6 990	1 997	350
13061024	Neuenkirchen .....	472	142 792	17 149	199 415	422,49	40 513	13 504	300
13061025	Parchtitz .....	718	205 965	174	55 068	76,70	15 232	7 616	200
13061026	Patzig .....	424	124 849	62	36 264	85,53	13 165	5 724	230
13061027	Poseritz .....	1 259	368 194	37 118	411 029	326,47	50 072	25 036	200
13061028	Putbus, Stadt.....	5 059	1 483 723	21 734	692 536	136,89	53 719	26 860	200
13061029	Putgarten .....	301	87 470	4 816	100 910	335,25	33 789	13 516	250
13061030	Ralswiek .....	437	134 408	387	64 958	148,65	37 793	12 598	300
13061031	Rambin .....	984	281 578	4 609	146 996	149,39	39 007	19 504	200
13061032	Rappin .....	442	130 350	12 492	197 563	446,98	40 089	20 045	200
13061033	Sagard .....	3 586	1 061 382	36 575	450 953	125,75	25 210	8 403	300
13061034	Samtens .....	2 351	693 774	32 077	463 279	197,06	37 160	18 580	200
13061035	Sassnitz, Stadt .....	12 430	3 691 338	137 227	2 498 115	200,97	-	-	230
13061036	Schaprode .....	621	184 818	32 485	289 237	465,76	31 946	15 973	200
13061037	Sehlen .....	694	196 673	15 485	176 998	255,04	18 706	9 353	200
13061038	Sellin .....	2 676	772 861	14 731	565 006	211,14	6 379	2 126	300
13061039	Thesenvitz.....	278	77 644	2 917	49 047	176,43	6 957	2 783	250
13061040	Thiessow .....	413	117 053	1 276	78 067	189,02	980	293	335
13061041	Trent .....	975	286 225	15 703	275 185	282,24	84 245	28 082	300
13061042	Ummanz (Insel) .....	712	212 052	- 46	128 851	180,97	77 350	25 783	300
13061043	Wiek .....	1 298	381 810	23 333	316 220	243,62	36 970	18 485	200
13061044	Zirkow .....	669	192 081	6 809	134 832	201,54	23 837	7 946	300
13061045	Zudar .....	531	153 259	2 992	91 985	173,23	43 421	21 711	200
Landkreis Uecker - Randow									
13062001	Ahlbeck .....	740	220 169	4 717	83 074	112,26	4 367	2 184	200
13062002	Altwar .....	780	235 815	505	61 199	78,46	719	288	250
13062003	Altwigshagen .....	450	131 792	-	44 916	99,81	17 651	8 826	200
13062004	Belling .....	558	156 997	36	52 894	94,79	14 216	3 554	400
13062005	Bergholz .....	440	128 641	95	24 558	55,81	3 745	1 873	200
13062006	Bismark .....	353	106 587	2 518	45 668	129,37	9 958	4 979	200
13062007	Blankensee .....	382	111 500	-	24 282	63,57	7 880	3 940	200
13062008	Blumenhagen .....	452	130 350	- 2 475	52 654	116,49	24 698	7 057	350
13062009	Boock .....	615	182 201	-	42 551	69,19	8 846	4 423	200
13062010	Brietzig .....	271	76 789	283	30 360	112,03	14 531	7 266	200
13062011	Damerow .....	217	64 027	- 75	17 952	82,73	10 865	5 433	200
13062012	Eggesin, Stadt .....	8 156	2 411 229	28 781	812 951	99,68	5 940	2 970	200
13062013	Fahrenwalde .....	434	120 525	2 780	106 448	245,27	49 971	14 277	350
13062014	Ferdinandshof .....	3 632	1 086 265	34 874	600 663	165,38	29 595	14 798	200
13062015	Glashütte .....	83	23 763	-	17 160	206,75	9 450	4 725	200
13062016	Glasow .....	260	74 172	-	30 393	116,90	16 556	8 278	200
13062017	Grambin .....	466	136 437	554	35 287	75,72	1 230	615	200
13062018	Grambow .....	1 132	333 697	5 685	140 893	124,46	38 121	19 061	200
13062019	Groß Luckow .....	322	97 615	- 99	46 476	144,34	23 483	6 709	350
13062020	Grünz .....	298	85 441	-	29 571	99,23	18 138	9 069	200
13062021	Hammer a. d. Uecker .....	567	169 439	3	66 401	117,11	6 782	3 391	200
13062022	Heinrichsruh .....	274	77 057	74	35 626	130,02	4 576	2 288	200

## nach Gemeinden

von						Realsteuerauf- bringungskraft		Steuerein- nahmekraft		Gemeinde- nummer
Grundsteuer B			Gewerbsteuer							
Auf- kommen	Grund- betrag	Hebe- satz	Auf- kommen	Grund- betrag	Hebe- satz	DM	DM/EW	DM	DM/EW	
DM		%	DM		%					
100 042	33 347	300	59 268	19 756	300	185 887	102,02	711 101	390,29	13061011
138 743	46 248	300	41 215	15 265	270	222 689	141,30	688 787	437,05	13061012
91 469	30 490	300	7 216	2 405	300	119 518	126,88	395 375	419,72	13061013
180 197	55 445	325	28 194	7 049	400	206 091	160,38	587 470	457,17	13061014
12 408	4 136	300	-	-	300	19 288	88,07	82 728	377,75	13061015
41 539	13 846	300	3 885	1 295	300	78 637	112,98	273 695	393,24	13061016
180 930	50 966	355	58 095	29 048	200	260 631	205,06	623 557	490,60	13061017
9 834	3 278	300	-	-	300	27 311	131,30	84 930	408,32	13061018
24 189	8 063	300	947	316	300	56 121	178,16	146 393	464,74	13061019
18 286	6 095	300	30 392	10 131	300	64 359	196,22	158 719	483,90	13061020
51 283	17 094	300	3 014	1 005	300	64 870	194,22	157 192	470,63	13061021
75 505	25 168	300	209	70	300	90 391	150,90	257 659	430,15	13061022
66 094	16 524	400	500 939	166 980	300	593 191	1 200,79	668 105	1 352,44	13061023
23 507	7 836	300	135 395	45 132	300	200 585	424,97	326 228	691,16	13061024
38 460	12 820	300	1 376	459	300	60 782	84,65	266 573	371,27	13061025
22 596	7 532	300	503	168	300	38 196	90,08	162 983	384,39	13061026
67 903	22 634	300	293 054	97 685	300	443 389	352,18	774 465	615,14	13061027
422 070	140 690	300	216 747	72 249	300	754 501	149,14	2 216 490	438,13	13061028
22 756	6 502	350	44 365	12 676	350	92 363	306,85	175 017	581,45	13061029
24 111	8 037	300	3 054	1 018	300	58 044	132,82	192 065	439,51	13061030
71 582	23 861	300	36 407	12 136	300	161 219	163,84	438 188	445,31	13061031
25 978	8 659	300	131 496	32 874	400	178 786	404,49	296 644	671,14	13061032
189 089	63 030	300	236 654	78 885	300	478 706	133,49	1 503 513	419,27	13061033
187 035	62 345	300	239 084	79 695	300	501 943	213,50	1 163 640	494,96	13061034
1 297 744	432 581	300	1 200 371	375 116	320	2 623 564	211,07	6 177 675	497,00	13061035
43 565	14 522	300	213 726	85 490	250	357 285	575,34	509 618	820,64	13061036
53 770	17 923	300	104 522	38 008	275	201 638	290,54	382 826	551,62	13061037
404 582	126 432	320	154 045	38 511	400	543 981	203,28	1 302 111	486,59	13061038
19 048	6 349	300	23 042	7 681	300	51 729	186,07	126 456	454,88	13061039
71 005	21 196	335	6 082	2 027	300	76 879	186,15	192 656	466,48	13061040
66 275	22 092	300	124 665	41 555	300	268 841	275,73	539 363	553,19	13061041
47 557	15 852	300	3 944	1 972	200	116 477	163,59	328 575	461,48	13061042
124 108	41 369	300	155 142	62 057	250	376 278	289,89	734 755	566,07	13061043
48 259	16 086	300	62 736	17 925	350	128 160	191,57	313 432	468,51	13061044
28 869	9 623	300	19 695	7 878	250	105 718	199,09	255 985	482,08	13061045
41 445	13 815	300	37 262	12 421	300	90 110	121,77	305 562	412,92	13062001
57 139	19 046	300	3 341	1 336	250	67 586	86,65	302 896	388,33	13062002
27 265	9 088	300	-	-	300	49 758	110,57	181 550	403,44	13062003
38 385	9 596	400	293	98	300	39 881	71,47	196 842	352,76	13062004
20 063	6 688	300	750	250	300	27 016	61,40	155 562	353,55	13062005
17 152	5 717	300	18 558	6 628	280	51 222	145,10	155 291	439,92	13062006
16 402	5 467	300	-	-	280	26 853	70,29	138 353	362,18	13062007
46 874	11 719	400	- 18 918	- 6 306	300	34 252	75,78	167 077	369,64	13062008
33 705	11 235	300	-	-	200	46 915	76,28	229 116	372,55	13062009
14 335	4 778	300	1 494	747	200	34 458	127,15	110 964	409,46	13062010
8 383	2 794	300	- 1 296	- 432	300	20 034	92,32	84 136	387,72	13062011
618 356	206 119	300	188 655	62 885	300	886 045	108,64	3 268 493	400,75	13062012
30 856	7 714	400	25 621	7 320	350	80 928	186,47	198 673	457,77	13062013
249 835	83 278	300	321 233	91 781	350	600 979	165,47	1 652 370	454,95	13062014
7 710	2 570	300	-	-	300	19 087	229,96	42 850	516,26	13062015
13 837	4 612	300	-	-	180	33 800	130,00	107 972	415,28	13062016
29 657	9 886	300	4 400	1 467	300	38 601	82,83	174 484	374,43	13062017
60 875	20 292	300	41 897	14 963	280	157 528	139,16	485 540	428,92	13062018
23 898	5 975	400	- 905	- 259	350	33 925	105,36	131 639	408,82	13062019
11 433	3 811	300	-	-	200	32 943	110,55	118 384	397,26	13062020
59 587	19 862	300	32	11	300	73 011	128,77	242 447	427,60	13062021
30 270	10 090	300	780	195	400	38 968	142,22	115 951	423,18	13062022

Noch: 1.3. Realsteuervergleich 1995

Gemeinde- nummer	Landkreis Gemeinde	Ein- wohner am 30.6.95	Gemeinde- anteil an der Einkom- mensteuer	Gewerbe- steuer- umlage	Realsteuer- Istaufkommen		Da		
							Grundsteuer A		
							Auf- kommen	Grund- betrag	Hebe- satz
					DM	DM/EW	DM		%
13062023	Heinrichswalde .....	587	170 934	1 279	56 965	97,04	9 708	4 854	200
13062024	Hintersee .....	405	113 261	7 221	82 946	204,80	8 253	4 127	200
13062025	Jatznick .....	1 742	509 544	238 157	2 024 625	1 162,24	20 284	5 795	350
13062026	Klein Luckow .....	279	82 824	-	35 338	126,66	22 202	8 881	250
13062027	Koblentz .....	337	92 382	-	26 109	77,47	13 557	5 423	250
13062028	Krackow .....	703	201 318	744	108 655	154,56	48 261	24 131	200
13062029	Krugsdorf .....	324	95 587	-	36 047	111,26	5 369	2 148	250
13062030	Lebehn .....	179	51 852	-	19 304	107,84	9 919	4 960	200
13062031	Leopoldshagen .....	832	241 582	51	47 189	56,72	7 496	3 748	200
13062032	Liepgarten .....	819	220 169	283	49 692	60,67	9 120	4 560	200
13062033	Löcknitz .....	3 428	1 014 441	27 395	486 394	141,89	9 220	4 610	200
13062034	Luckow .....	571	168 905	3 506	61 374	107,49	6 301	3 151	200
13062035	Marienthal .....	333	99 378	- 9	32 475	97,52	16 049	8 025	200
13062036	Meiersberg .....	450	129 763	258	29 407	65,35	4 061	2 031	200
13062037	Mewegen .....	306	89 498	400	23 296	76,13	5 923	2 962	200
13062038	Mönkebude .....	691	202 174	2 197	62 953	91,10	5 574	2 787	200
13062039	Nadrensee .....	458	139 320	8 931	100 451	219,33	21 404	10 702	200
13062040	Nieden .....	210	62 264	79	16 246	77,36	8 164	4 082	200
13062041	Pampow .....	364	107 494	-	19 140	52,58	6 267	3 134	200
13062042	Papendorf .....	336	99 058	58	29 916	89,04	14 350	7 175	200
13062043	Pasewalk, Stadt .....	14 139	4 393 177	158 918	2 632 360	186,18	44 633	22 317	200
13062044	Penkun, Stadt .....	1 249	371 933	24 387	270 225	216,35	31 812	15 906	200
13062045	Plöwen .....	331	97 348	-	25 666	77,54	6 966	3 483	200
13062046	Polzow .....	256	73 586	-	21 148	82,61	9 146	4 573	200
13062047	Ramin .....	398	119 938	313	46 910	117,86	24 291	12 146	200
13062048	Rieth .....	176	50 677	-	12 811	72,79	3 030	1 515	200
13062049	Rollwitz .....	614	183 963	6 759	89 488	145,75	23 174	11 587	200
13062050	Rossow .....	548	161 375	9	47 934	87,47	22 406	11 203	200
13062051	Rothemühl .....	326	100 820	-	29 669	91,01	8 182	2 338	350
13062052	Rothenklempenow .....	384	110 378	87	37 070	96,54	19 747	9 874	200
13062053	Schönwalde .....	587	167 143	75	67 722	115,37	36 640	12 213	300
13062054	Sommersdorf .....	248	76 469	-	28 726	115,83	15 810	7 905	200
13062055	Storkow .....	204	60 823	-	22 296	109,29	7 444	3 722	200
13062056	Strasburg (Uckermark), Stadt .....	7 289	2 160 089	83 529	1 131 904	155,29	95 256	47 628	200
13062057	Torgelow, Holländerei .....	312	62 264	1 018	23 607	75,66	2 858	1 429	200
13062058	Torgelow, Stadt .....	12 453	3 692 192	105 175	1 815 526	145,79	6 642	3 321	200
13062059	Ueckermünde, Stadt .....	11 924	3 420 172	176 927	3 493 869	293,01	18 481	6 160	300
13062060	Viereck .....	1 712	502 015	1 057	101 888	59,51	5 148	1 716	300
13062061	Vogelsang-Warsin .....	450	132 379	- 607	27 993	62,21	3 235	1 618	200
13062062	Wilhelmsburg .....	1 152	337 169	17 458	262 219	227,62	29 318	14 659	200
13062063	Wollin b. Penkun .....	289	86 027	-	36 010	124,60	18 824	9 412	200
13062064	Zerrenthin .....	500	145 142	772	53 427	106,85	23 625	7 875	300
13062065	Züsedom .....	314	92 703	-	27 236	86,74	12 488	6 244	200

nach Gemeinden

Grundsteuer B			Gewerbesteuer			Realsteuerauf- bringungskraft		Steuerein- nahmekraft		Gemeinde- nummer
Auf- kommen	Grund- betrag	Hebe- satz	Auf- kommen	Grund- betrag	Hebe- satz					
DM		%	DM		%					
						DM	DM/EW	DM	DM/EW	
33 773	11 258	300	13 484	3 371	400	58 746	100,08	228 401	389,10	13062023
17 666	5 889	300	57 027	19 009	300	89 487	220,96	195 527	482,78	13062024
124 165	35 476	350	1 880 176	626 725	300	2 135 276	1 225,76	2 406 663	1 381,55	13062025
13 136	4 379	300	-	-	300	34 388	123,25	117 212	420,11	13062026
12 552	4 184	300	-	-	350	25 967	77,05	118 349	351,18	13062027
56 470	18 823	300	3 924	1 962	200	122 501	174,25	323 075	459,57	13062028
30 678	10 226	300	-	-	350	38 476	118,75	134 063	413,77	13062029
9 385	3 128	300	-	-	200	21 451	119,84	73 303	409,51	13062030
39 121	13 040	300	572	143	400	51 793	62,25	293 324	352,55	13062031
38 324	12 775	300	2 248	749	300	54 687	66,77	274 573	335,25	13062032
275 300	91 767	300	201 874	72 098	280	542 998	158,40	1 530 044	446,34	13062033
27 393	9 131	300	27 680	9 227	300	66 655	116,73	232 054	406,40	13062034
16 426	5 475	300	-	-	300	36 069	108,32	135 456	406,77	13062035
23 258	7 753	300	2 088	696	300	32 302	71,78	161 807	359,57	13062036
14 422	4 807	300	2 951	1 054	280	25 852	84,48	114 950	375,65	13062037
34 222	11 407	300	23 157	5 789	400	62 326	90,20	262 303	379,60	13062038
27 326	9 109	300	51 721	23 510	220	129 278	282,27	259 667	566,96	13062039
7 450	3 725	200	632	211	300	22 114	105,30	84 299	401,42	13062040
12 873	4 291	300	-	-	280	21 168	58,15	128 662	353,47	13062041
15 260	5 087	300	306	153	200	33 368	99,31	132 368	393,95	13062042
1 333 169	444 390	300	1 254 558	418 186	300	2 850 449	201,60	7 084 708	501,08	13062043
77 956	25 985	300	160 457	64 183	250	326 665	261,54	674 211	539,80	13062044
18 700	6 233	300	-	-	250	28 344	85,63	125 692	379,74	13062045
12 002	4 001	300	-	-	250	23 451	91,61	97 037	379,05	13062046
20 309	6 770	300	2 310	825	280	52 240	131,26	171 865	431,82	13062047
9 781	3 260	300	-	-	300	14 135	80,31	64 812	368,25	13062048
30 897	10 299	300	35 417	17 709	200	116 622	189,94	293 826	478,54	13062049
25 456	8 485	300	72	24	300	53 200	97,08	214 566	391,54	13062050
21 487	6 931	310	-	-	400	28 064	86,09	128 884	395,35	13062051
16 672	5 557	300	651	233	280	41 243	107,40	151 534	394,62	13062052
30 684	10 228	300	398	199	200	61 767	105,22	228 835	389,84	13062053
12 916	4 305	300	-	-	200	31 951	128,83	108 420	437,18	13062054
14 852	4 951	300	-	-	200	24 662	120,89	85 485	419,05	13062055
581 347	193 782	300	455 301	151 767	300	1 230 361	168,80	3 306 921	453,69	13062056
15 387	5 129	300	5 362	2 681	200	28 669	91,89	89 915	288,19	13062057
978 532	326 177	300	830 352	276 784	300	1 966 304	157,90	5 553 321	445,94	13062058
1 168 725	333 921	350	2 306 663	576 666	400	2 957 793	248,05	6 201 038	520,05	13062059
91 168	30 389	300	5 572	2 786	200	112 757	65,86	613 715	358,48	13062060
29 534	9 845	300	- 4 776	- 1 592	300	30 934	68,74	163 920	364,27	13062061
72 076	24 025	300	160 825	45 950	350	259 066	224,88	578 777	502,41	13062062
17 186	5 729	300	-	-	200	40 024	138,49	126 051	436,16	13062063
22 674	7 558	300	7 128	2 037	350	49 102	98,20	193 472	386,94	13062064
14 741	4 914	300	7	2	300	30 222	96,25	122 925	391,48	13062065

## 2.1. Übersicht über die Streuung

Gemeindegrößenklasse <sup>1)</sup> mit ... Einwohnern	Anzahl der Gemeinden		Von den Gemeinden erheben			
	insgesamt	die diese Steuer erheben	1	101	126	151
			100	125	150	175

## Grund

Kreisfreie Städte						
50 000 bis unter 100 000 .....	4	4	-	-	-	-
100 000 bis unter 200 000 .....	1	1	-	-	-	-
200 000 bis unter 500 000 .....	1	1	-	-	-	-
Zusammen .....	6	6	-	-	-	-
Kreisangehörige Gemeinden						
unter 1 000 .....	859	859	-	1	-	-
1 000 bis unter 3 000 .....	138	138	-	-	-	-
3 000 bis unter 5 000 .....	35	35	-	-	-	-
5 000 bis unter 10 000 .....	20	20	-	-	-	-
10 000 bis unter 20 000 .....	17	17	-	-	-	-
20 000 bis unter 50 000 .....	4	4	-	-	-	-
Zusammen .....	1 073	1 073	-	1	-	-
Mecklenburg - Vorpommern .....	1 079	1 079	-	1	-	-

## Grund

Kreisfreie Städte						
50 000 bis unter 100 000 .....	4	4	-	-	-	-
100 000 bis unter 200 000 .....	1	1	-	-	-	-
200 000 bis unter 500 000 .....	1	1	-	-	-	-
Zusammen .....	6	6	-	-	-	-
Kreisangehörige Gemeinden						
unter 1 000 .....	859	859	-	-	-	-
1 000 bis unter 3 000 .....	138	138	-	-	-	-
3 000 bis unter 5 000 .....	35	35	-	-	-	-
5 000 bis unter 10 000 .....	20	20	-	-	-	-
10 000 bis unter 20 000 .....	17	17	-	-	-	-
20 000 bis unter 50 000 .....	4	4	-	-	-	-
Zusammen .....	1 073	1 073	-	-	-	-
Mecklenburg-Vorpommern .....	1 079	1 079	-	-	-	-

## Gewerbe

Kreisfreie Städte						
50 000 bis unter 100 000 .....	4	4	-	-	-	-
100 000 bis unter 200 000 .....	1	1	-	-	-	-
200 000 bis unter 500 000 .....	1	1	-	-	-	-
Zusammen .....	6	6	-	-	-	-
Kreisangehörige Gemeinden						
unter 1 000 .....	859	858	2	-	-	-
1 000 bis unter 3 000 .....	138	138	-	-	-	-
3 000 bis unter 5 000 .....	35	35	-	-	-	-
5 000 bis unter 10 000 .....	20	20	-	-	-	-
10 000 bis unter 20 000 .....	17	17	-	-	-	-
20 000 bis unter 50 000 .....	4	4	-	-	-	-
Zusammen .....	1 073	1 072	2	-	-	-
Mecklenburg-Vorpommern .....	1 079	1 078	2	-	-	-

1) Zuordnung nach dem Bevölkerungsstand vom 30.6.1995 im Gebiet vom 31.12.1995

## der Hebesätze 1995 nach Größenklassen

nach einem Hebesatz von									Gewogener Durchschnitts- hebesatz	
176	201	226	251	276	301	326	351	376		
bis										über 400
200	225	250	275	300	325	350	375	400		

## steuer A

2	-	1	-	1	-	-	-	-	-	226
-	-	-	1	-	-	-	-	-	-	260
-	1	-	-	-	-	-	-	-	-	220
2	1	1	1	1	-	-	-	-	-	230
559	15	141	3	129	1	9	-	1	-	226
75	1	35	-	25	-	1	1	-	-	226
24	-	6	-	5	-	-	-	-	-	222
17	-	3	-	-	-	-	-	-	-	206
13	-	2	-	2	-	-	-	-	-	216
2	-	1	-	1	-	-	-	-	-	232
690	16	188	3	162	1	10	1	1	-	225
692	17	189	4	163	1	10	1	1	-	225

## steuer B

-	-	-	-	-	-	3	-	1	-	361
-	-	-	-	-	-	-	-	1	-	390
-	-	-	-	-	-	-	-	1	-	390
-	-	-	-	-	-	3	-	3	-	376
5	3	11	1	799	20	11	1	8	-	301
1	-	1	-	124	6	4	1	1	-	303
1	-	-	-	30	-	4	-	-	-	299
-	-	1	-	18	1	-	-	-	-	299
-	-	-	-	13	-	4	-	-	-	308
-	-	-	-	1	-	3	-	-	-	334
7	3	13	1	985	27	26	2	9	-	305
7	3	13	1	985	27	29	2	12	-	329

## steuer

-	-	-	-	1	1	1	-	1	-	333
-	-	-	-	-	-	-	-	1	-	390
-	-	-	-	-	-	-	-	1	-	390
-	-	-	-	1	1	1	-	3	-	367
64	6	225	41	486	1	12	-	21	-	227
7	-	33	7	81	1	4	-	5	-	285
-	-	4	5	23	-	2	-	1	-	291
-	-	5	2	11	1	1	-	-	-	281
-	-	-	-	12	1	2	-	2	-	320
-	-	-	-	3	-	1	-	-	-	311
71	6	267	55	616	4	22	-	29	-	284
71	6	267	55	617	5	23	-	32	-	320

## 2.2. Übersicht über die Streuung

Kreis- nummer	Kreisfreie Stadt Landkreis	Anzahl der Gemeinden		Von den Gemeinden erheben				
		insgesamt	die diese Steuer erheben	1	101	126	151	
				100	125	150	175	
								Grund
13001	Greifswald.....	1	1	-	-	-	-	
13002	Neubrandenburg .....	1	1	-	-	-	-	
13003	Rostock .....	1	1	-	-	-	-	
13004	Schwerin.....	1	1	-	-	-	-	
13005	Stralsund.....	1	1	-	-	-	-	
13006	Wismar .....	1	1	-	-	-	-	
13051	Bad Doberan.....	85	85	-	-	-	-	
13052	Demmin .....	92	92	-	-	-	-	
13053	Güstrow.....	99	99	-	-	-	-	
13054	Ludwigslust .....	123	123	-	-	-	-	
13055	Mecklenburg - Strelitz .....	81	81	-	-	-	-	
13056	Müritz.....	75	75	-	-	-	-	
13057	Nordvorpommern.....	95	95	-	-	-	-	
13058	Nordwestmecklenburg .....	111	111	-	-	-	-	
13059	Ostvorpommern .....	110	110	-	-	-	-	
13060	Parchim.....	92	92	-	1	-	-	
13061	Rügen .....	45	45	-	-	-	-	
13062	Uecker - Randow .....	65	65	-	-	-	-	

## Grund

13001	Greifswald.....	1	1	-	-	-	-
13002	Neubrandenburg .....	1	1	-	-	-	-
13003	Rostock .....	1	1	-	-	-	-
13004	Schwerin.....	1	1	-	-	-	-
13005	Stralsund.....	1	1	-	-	-	-
13006	Wismar .....	1	1	-	-	-	-
13051	Bad Doberan.....	85	85	-	-	-	-
13052	Demmin .....	92	92	-	-	-	-
13053	Güstrow.....	99	99	-	-	-	-
13054	Ludwigslust .....	123	123	-	-	-	-
13055	Mecklenburg - Strelitz .....	81	81	-	-	-	-
13056	Müritz.....	75	75	-	-	-	-
13057	Nordvorpommern.....	95	95	-	-	-	-
13058	Nordwestmecklenburg .....	111	111	-	-	-	-
13059	Ostvorpommern .....	110	110	-	-	-	-
13060	Parchim.....	92	92	-	-	-	-
13061	Rügen .....	45	45	-	-	-	-
13062	Uecker - Randow .....	65	65	-	-	-	-

## Gewerbe

13001	Greifswald.....	1	1	-	-	-	-
13002	Neubrandenburg .....	1	1	-	-	-	-
13003	Rostock .....	1	1	-	-	-	-
13004	Schwerin.....	1	1	-	-	-	-
13005	Stralsund.....	1	1	-	-	-	-
13006	Wismar .....	1	1	-	-	-	-
13051	Bad Doberan.....	85	85	-	-	-	-
13052	Demmin .....	92	91	-	-	-	-
13053	Güstrow.....	99	99	-	-	-	-
13054	Ludwigslust .....	123	123	1	-	-	-
13055	Mecklenburg - Strelitz .....	81	81	-	-	-	-
13056	Müritz.....	75	75	-	-	-	-
13057	Nordvorpommern.....	95	95	-	-	-	-
13058	Nordwestmecklenburg .....	111	111	-	-	-	-
13059	Ostvorpommern .....	110	110	1	-	-	-
13060	Parchim.....	92	92	-	-	-	-
13061	Rügen .....	45	45	-	-	-	-
13062	Uecker - Randow .....	65	65	-	-	-	-

## der Hebesätze 1995 nach Kreisen

nach einem Hebesatz von									Gewogener Durch- schnitts- hebesatz	Kreis- nummer
176	201	226	251	276	301	326	351	376		
bis	200	225	250	275	300	325	350	375	über 400	

## steuer A

-	-	-	-	-	-	-	-	-	-	230	13001
1	-	-	-	-	-	-	-	-	-	200	13002
-	1	-	-	-	-	-	-	-	-	220	13003
-	-	-	1	-	-	-	-	-	-	260	13004
-	-	-	-	1	-	-	-	-	-	300	13005
1	-	-	-	-	-	-	-	-	-	200	13006
51	1	22	-	11	-	-	-	-	-	227	13051
44	4	29	-	15	-	-	-	-	-	230	13052
85	1	9	-	4	-	-	-	-	-	207	13053
111	-	6	-	6	-	-	-	-	-	206	13054
49	-	20	-	12	-	-	-	-	-	229	13055
42	2	23	-	8	-	-	-	-	-	227	13056
43	-	19	-	31	1	1	-	-	-	248	13057
76	-	13	-	22	-	-	-	-	-	225	13058
64	7	25	1	12	-	1	-	-	-	221	13059
55	1	12	2	21	-	-	-	-	-	224	13060
19	-	6	-	16	-	3	1	-	-	236	13061
51	-	4	-	4	-	5	-	1	-	221	13062

## steuer B

-	-	-	-	-	-	1	-	-	-	350	13001
-	-	-	-	-	-	1	-	-	-	350	13002
-	-	-	-	-	-	-	-	1	-	390	13003
-	-	-	-	-	-	-	-	1	-	390	13004
-	-	-	-	-	-	-	-	1	-	400	13005
-	-	-	-	-	-	1	-	-	-	340	13006
2	-	-	1	82	-	-	-	-	-	298	13051
1	-	-	-	88	2	1	-	-	-	302	13052
-	-	1	-	94	1	3	-	-	-	320	13053
-	1	2	-	120	-	-	-	-	-	297	13054
-	-	-	-	65	14	-	-	2	-	304	13055
-	1	6	-	67	-	1	-	-	-	308	13056
-	-	1	-	90	3	1	-	-	-	303	13057
-	-	-	-	105	1	4	-	1	-	305	13058
1	1	1	-	103	1	4	-	-	-	301	13059
2	-	2	-	79	-	7	1	-	-	308	13060
-	-	-	-	35	4	3	1	2	-	315	13061
1	-	-	-	57	1	2	-	4	-	310	13062

## steuer

-	-	-	-	-	-	1	-	-	-	350	13001
-	-	-	-	1	-	-	-	-	-	300	13002
-	-	-	-	-	-	-	-	1	-	390	13003
-	-	-	-	-	-	-	-	1	-	390	13004
-	-	-	-	-	-	-	-	1	-	400	13005
-	-	-	-	-	1	-	-	-	-	320	13006
9	-	14	3	57	-	2	-	-	-	306	13051
3	-	34	2	44	1	2	-	5	-	287	13052
13	-	35	4	46	1	-	-	-	-	286	13053
10	-	37	8	65	-	2	-	-	-	285	13054
3	-	22	12	44	-	-	-	-	-	286	13055
2	-	17	3	46	-	-	-	7	-	296	13056
6	2	35	1	51	-	-	-	-	-	287	13057
5	1	20	8	72	-	1	-	4	-	276	13058
1	2	24	11	69	-	1	-	1	-	206	13059
3	-	21	1	61	-	5	-	1	-	305	13060
2	-	4	2	28	2	2	-	5	-	333	13061
14	1	4	-	33	-	7	-	6	-	322	13062

**Grafik 1: Gewogene Durchschnittshebesätze 1995  
nach Kreisen**

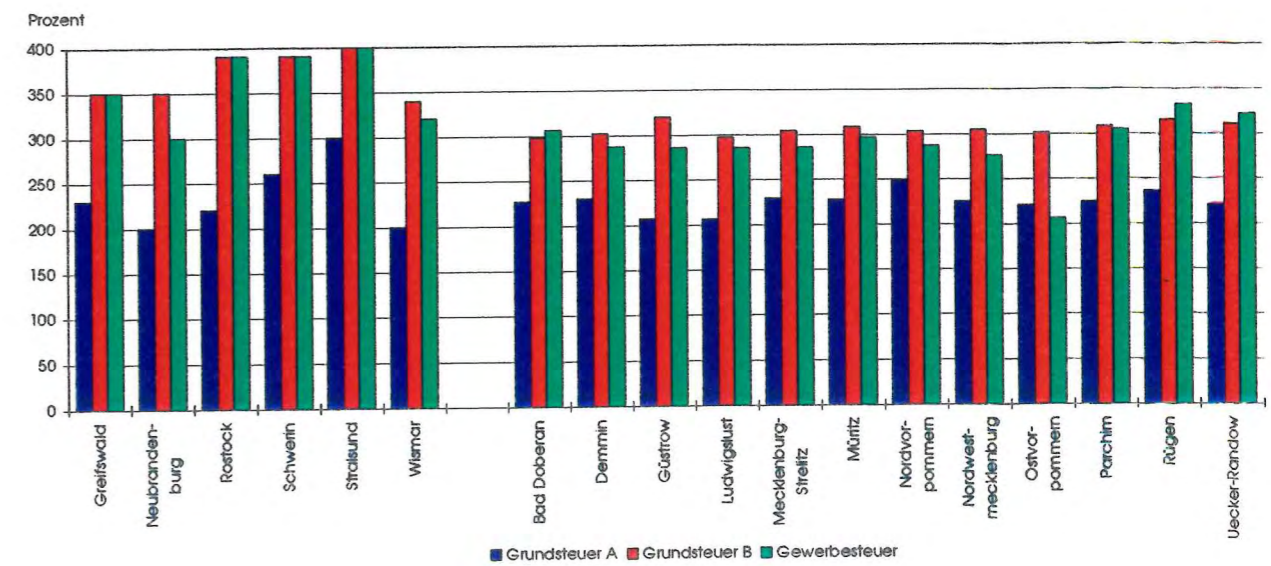

**Grafik 2: Realsteueraufbringungskraft und Steuereinnahmekraft je Einwohner 1995  
nach Kreisen**

